

STRATEGIE E SISTEMI DELLA RIGENERAZIONE - D4

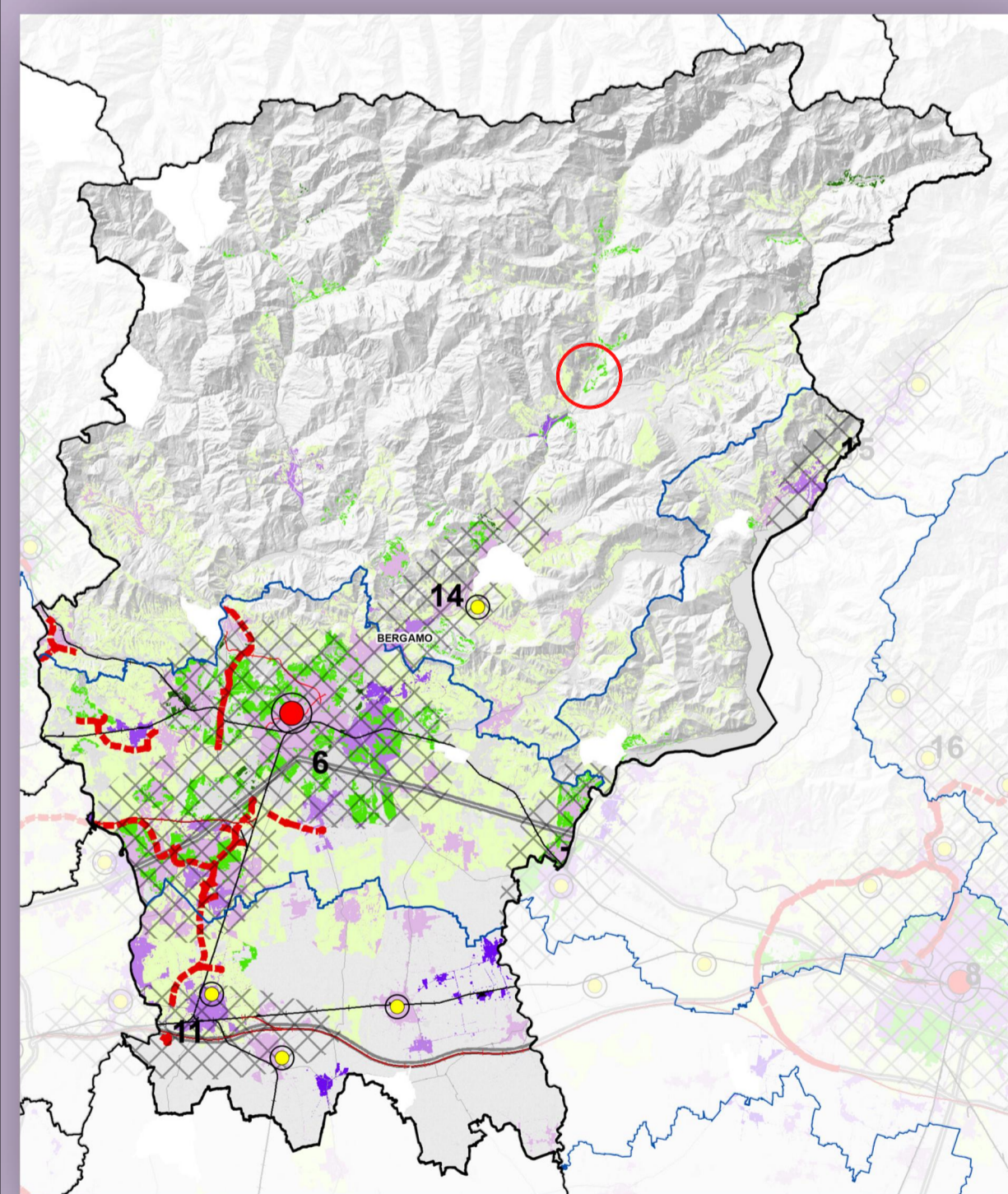

- Aree di programmazione territoriale della rigenerazione (Aprt)**
- 1 - 20 (num. progress. di Aprt)
 - Capoluoghi provinciali
 - Polarità da PTCP (abitanti > 10.000)
- Incidenza delle aree da recuperare su superficie urbanizzata**
- < 2% - Incidenza trascurabile
 - > 2% - 5% - Incidenza bassa
 - > 5% - 12% - Incidenza alta
 - > 12% - 39% - Incidenza critica
- Indice del suolo residuale**
- < 25% - Livello molto critico
 - > 25% - 50% - Livello critico
 - > 50% - 75% - Livello poco critico
- Sistema infrastrutturale**
- Rete ferroviaria
 - Autostrade
 - Strade statali e provinciali ex-statali
 - Rete ferroviaria di progetto
 - Viabilità di progetto
- *per approfondimenti vedi TAV. 05.D4

Comune di Villa d'Ogna

COMUNE DI VILLA D'OGNA
Provincia di Bergamo

VARIANTE 1 a P.G.T. Piano di Governo del Territorio

L.R. Lombardia 11 marzo 2005 n.12
- approvato dal Consiglio Comunale
con delibera n.8 del 12.01.2013

- adottata dal Consiglio Comunale con delibera n. del
- approvata dal Consiglio Comunale con delibera n. del

DOCUMENTO DI PIANO
Art. 8 comma 1 L.R. 12/2005

Estratto da:
Progetto di integrazione del PTR
ai sensi della L.R.31/14
Tav. 06 Provincia di Bergamo

SCALA 1:2000
DATA FEBBRAIO 2016

TAVOLA 1D

RESPONSABILE DELL'AREA TECNICA
dott. arch. Enea Oprandi

IL SINDACO
Angela Bellini

IL SEGRETARIO COMUNALE

PROGETTISTI:
Ing. Giampiero Benzoni
Clusone - Via B. de Bernardi, 14
con
Arch. Patrizia Gianelli
Milano - Via Ariosto, 29

