

Pianta piano seminterrato

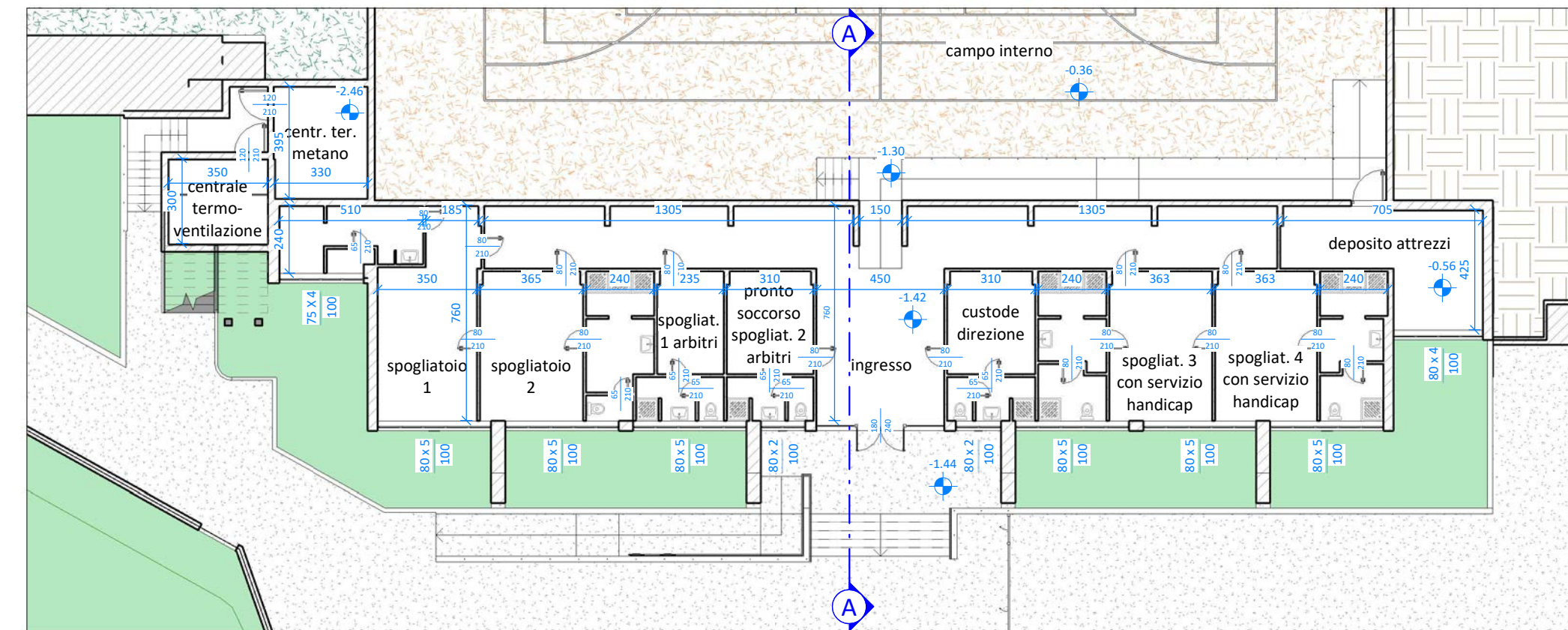

Pianta piano terra

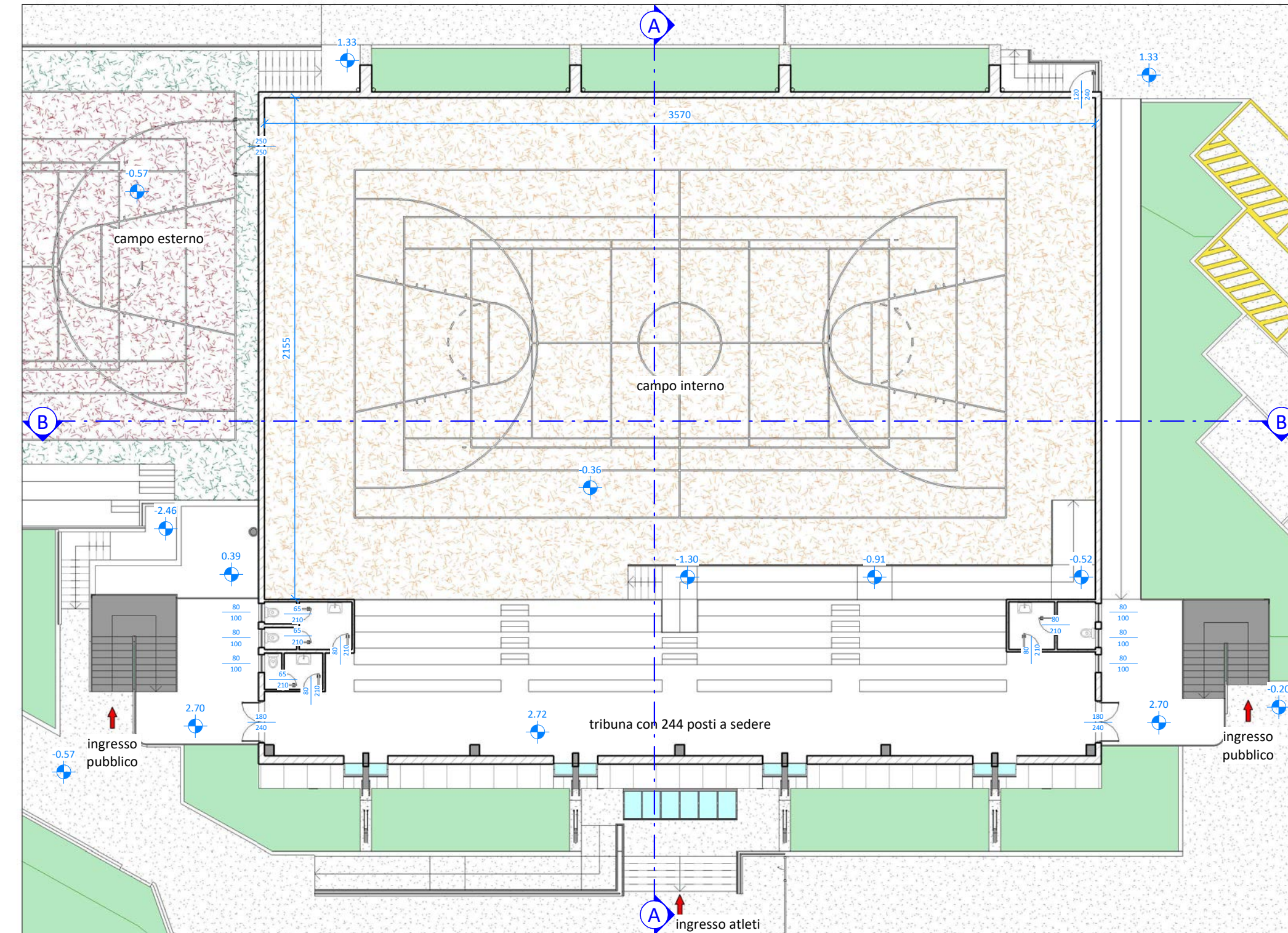

Pianta copertura

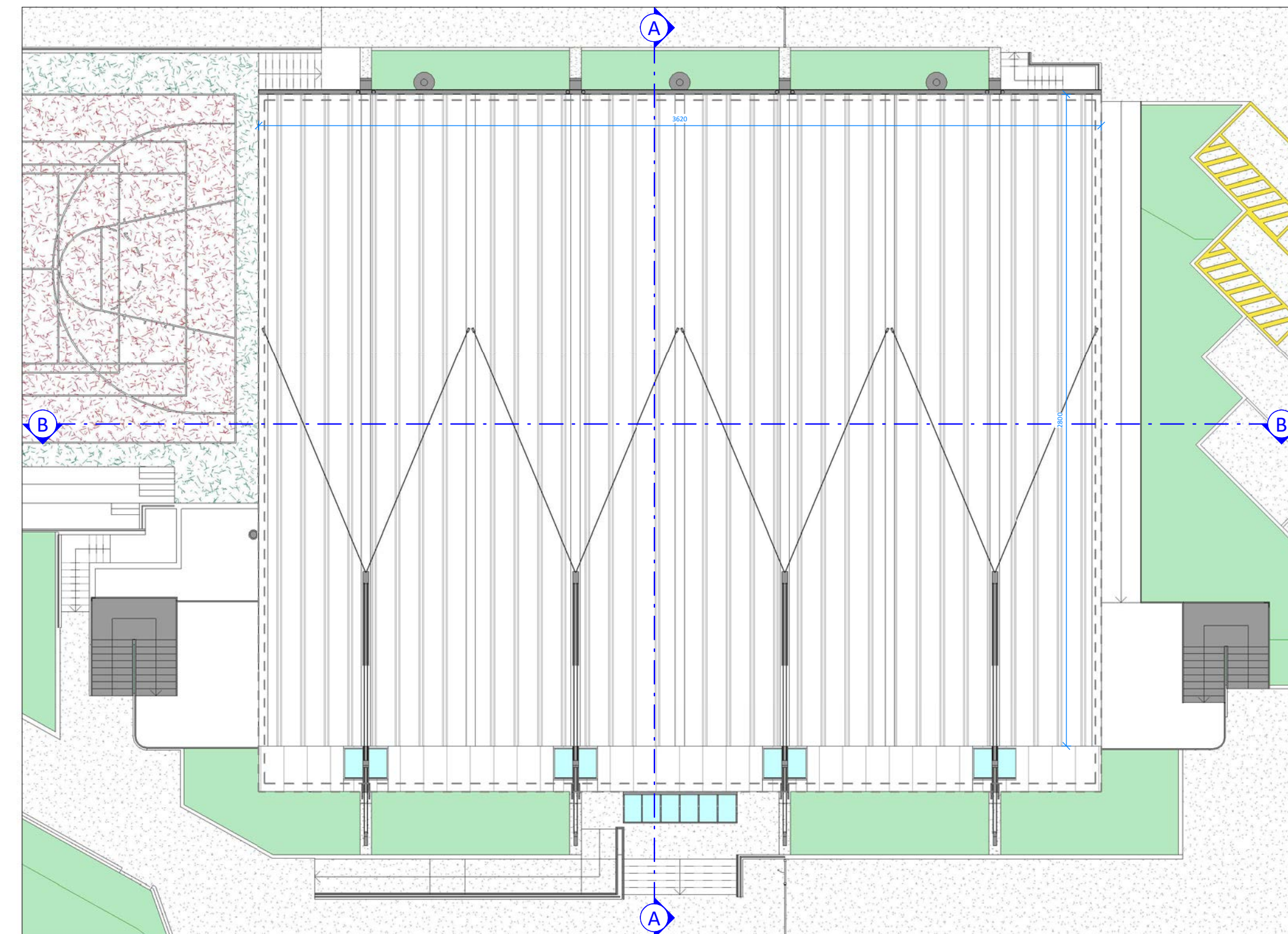

Prospetto sud

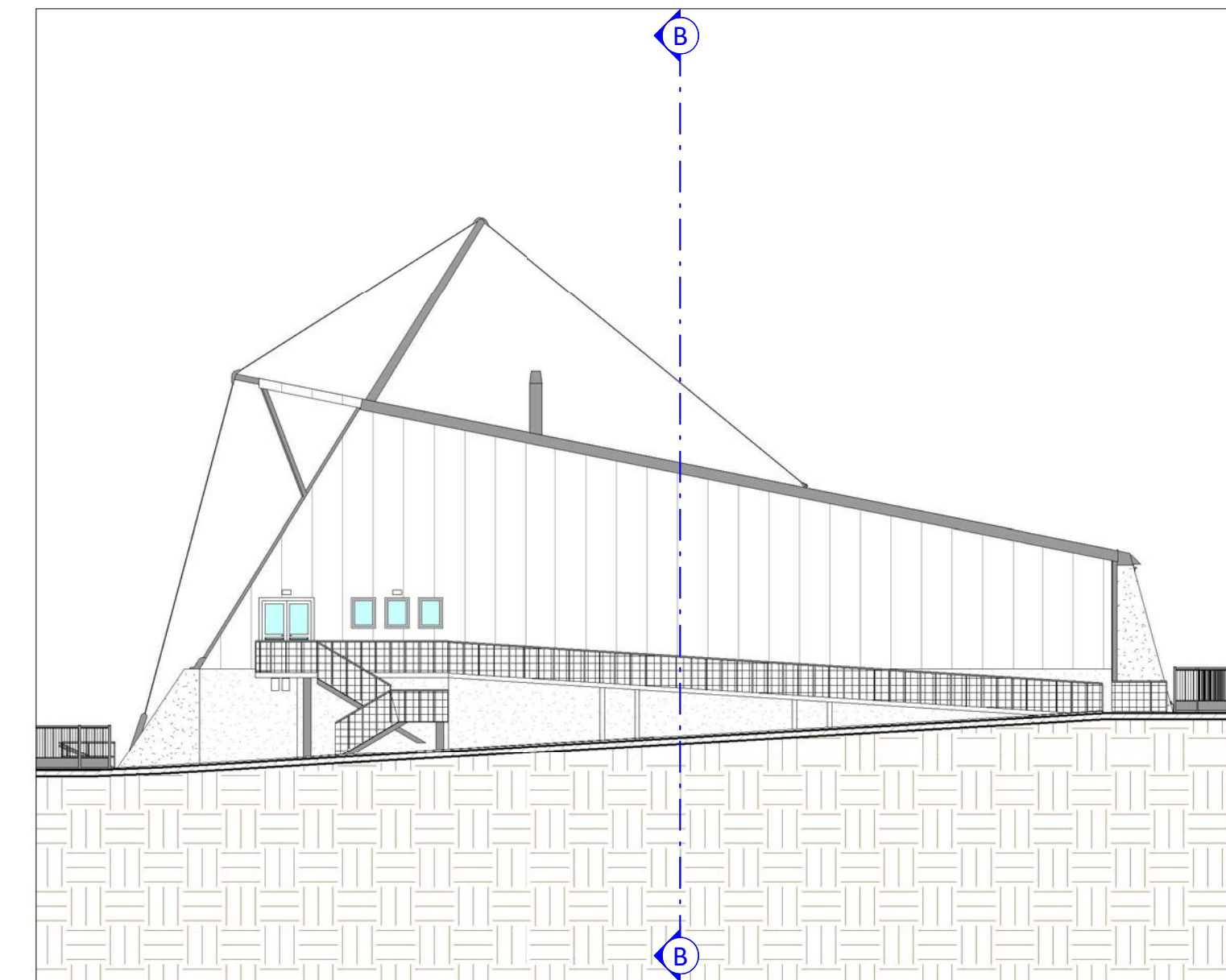

Prospetto nord

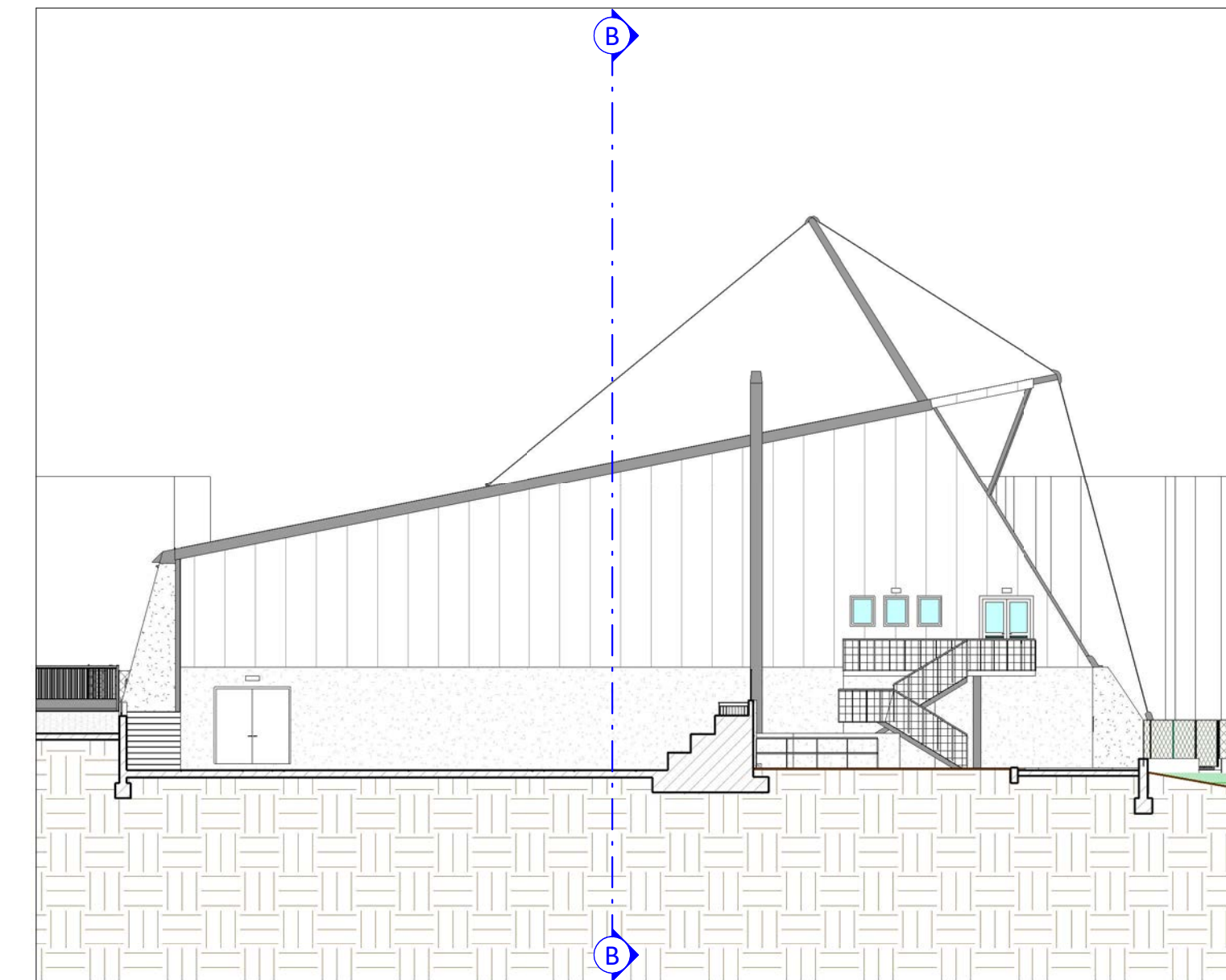

Sezione A-A

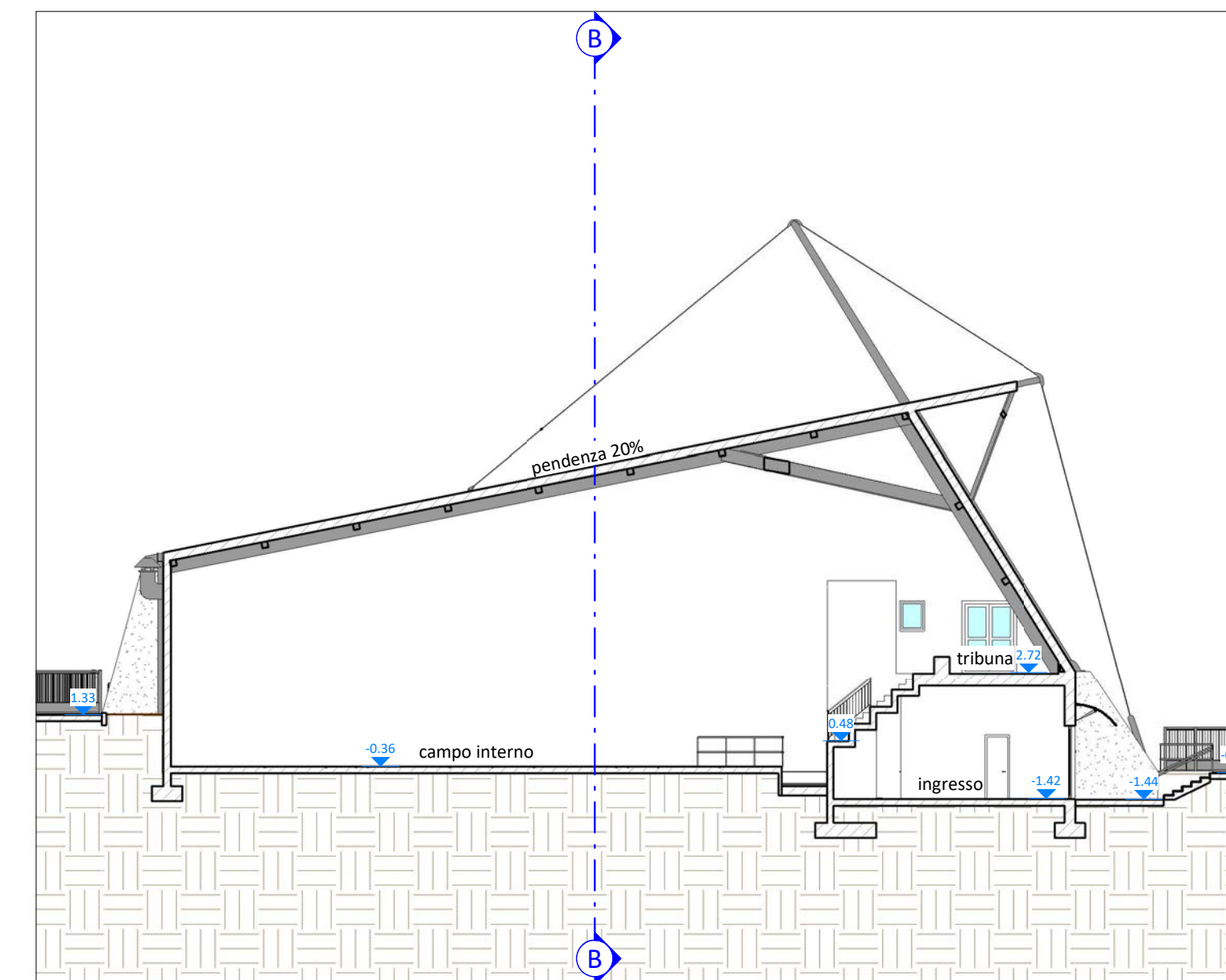

Prospetto ovest

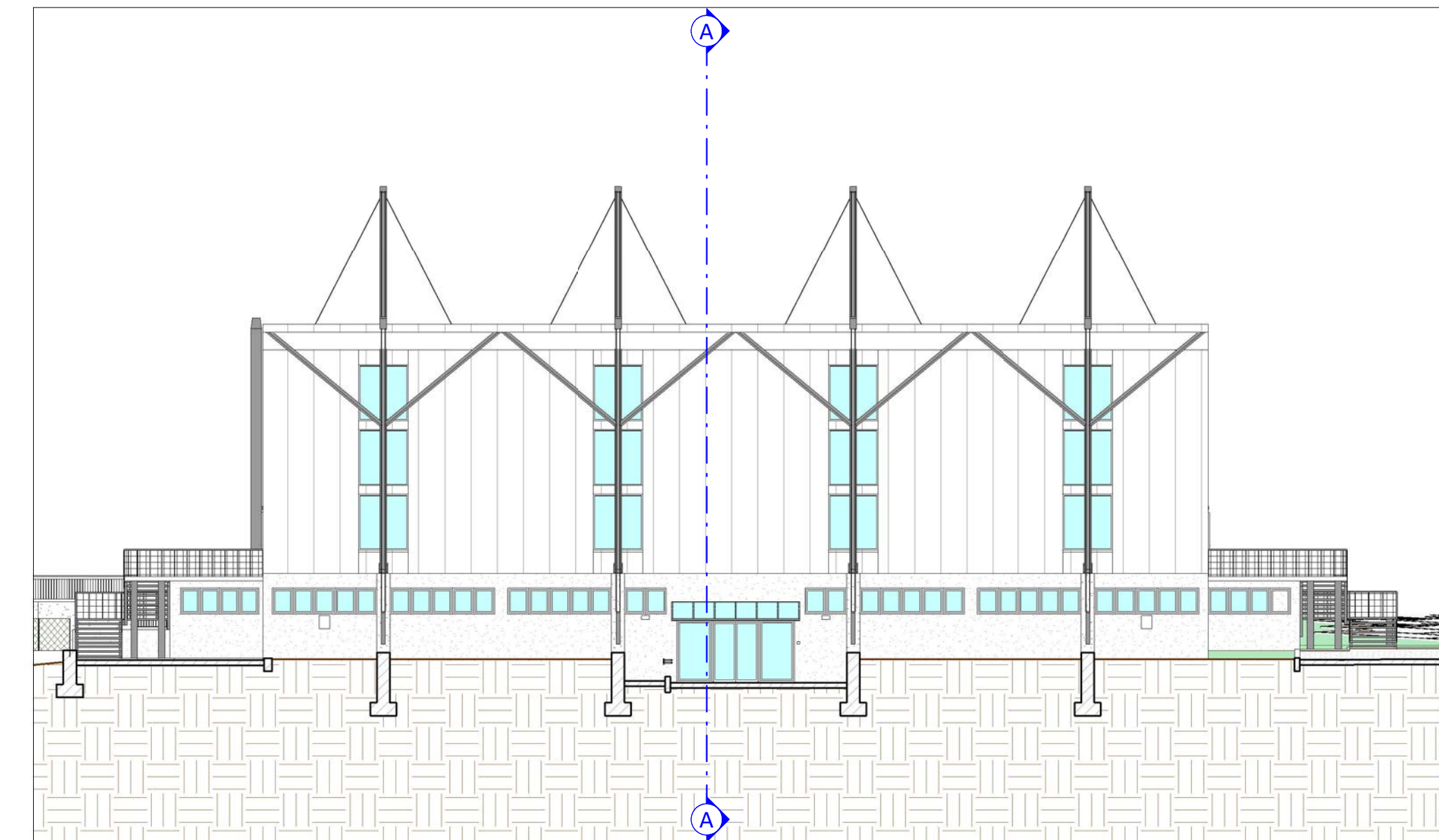

Prospetto est

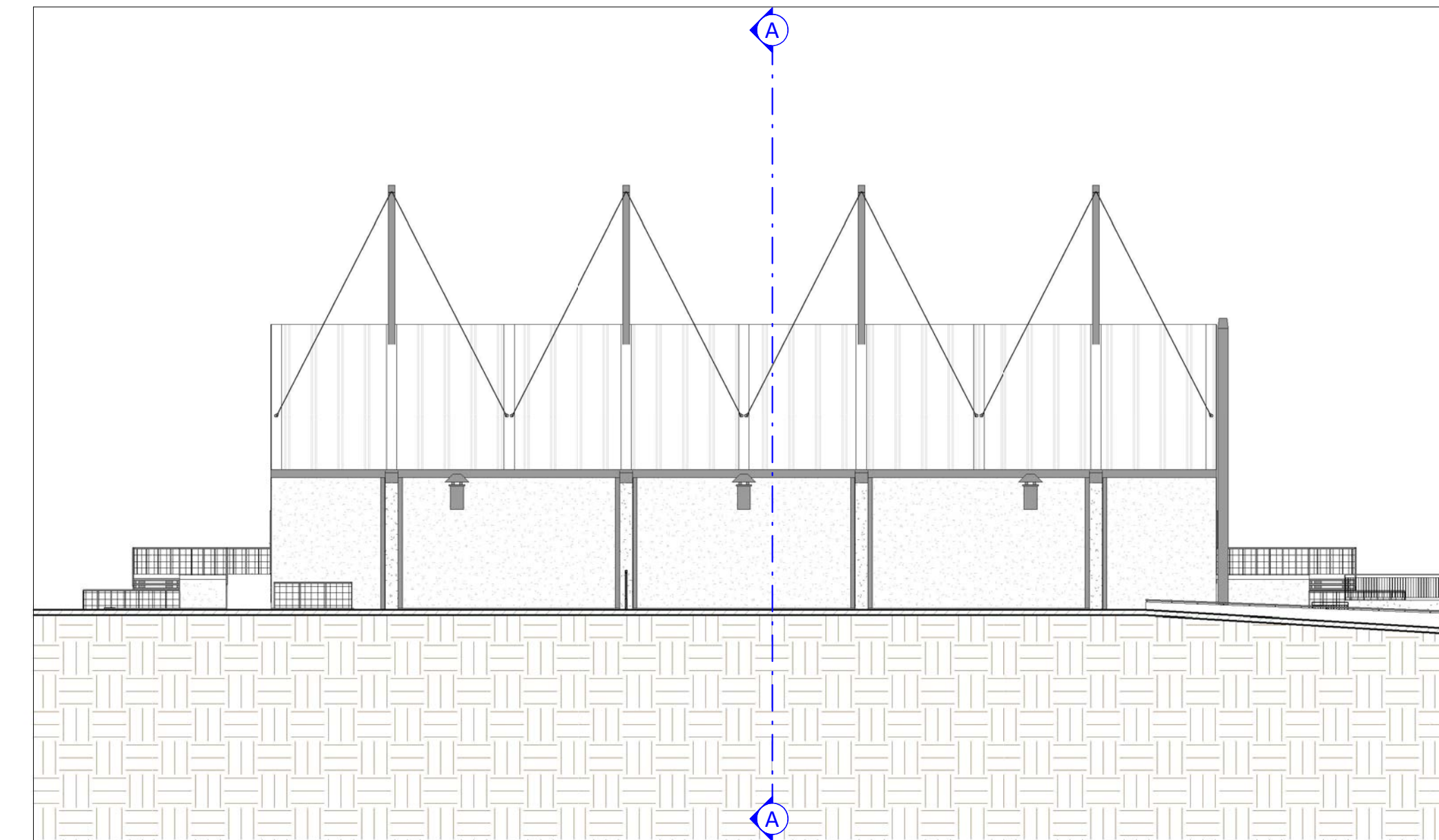

Sezione B-B

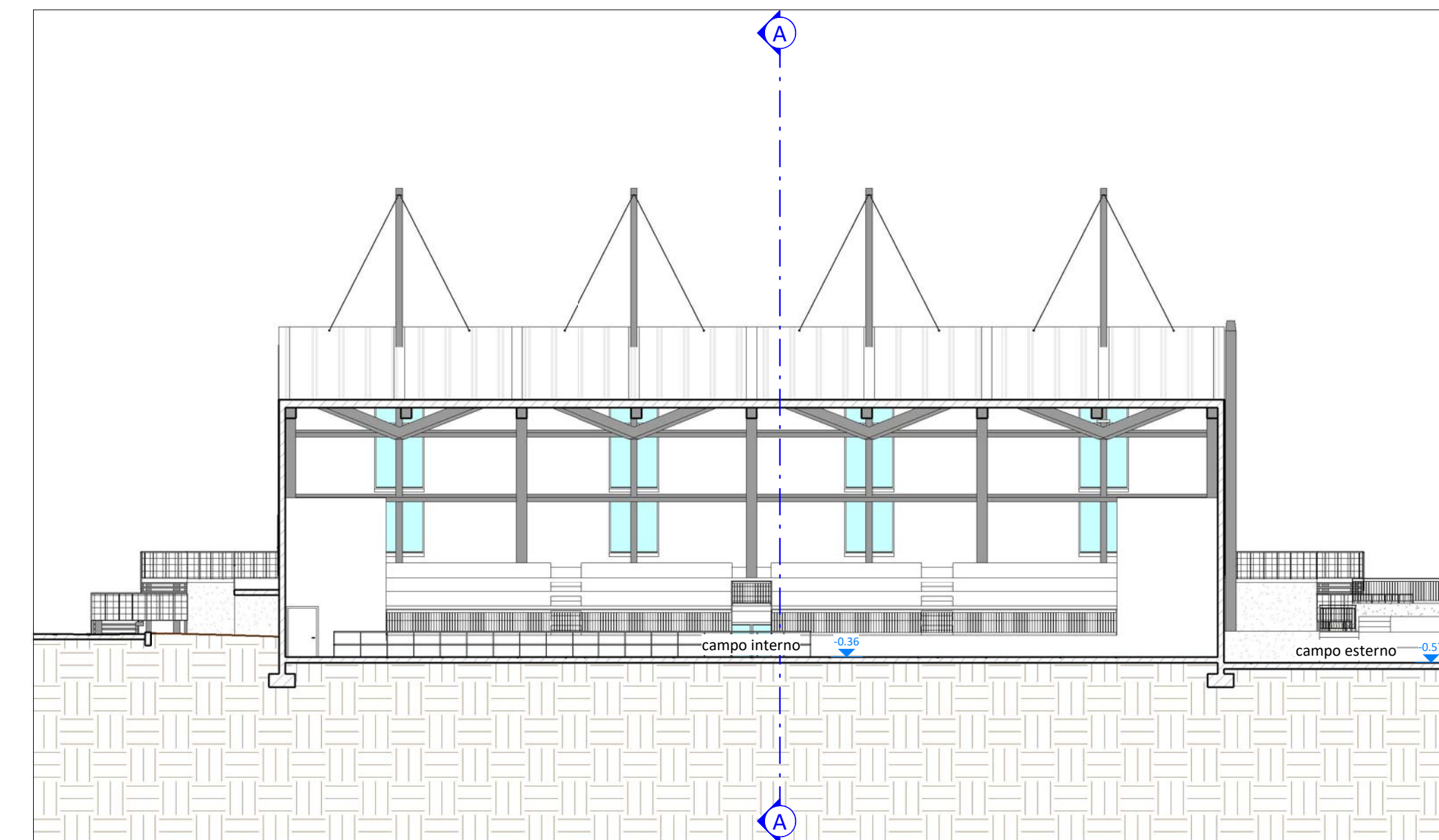

Comune di Villa d'Ogna
Provincia di Bergamo

**MANUTENZIONE STRAORDINARIA E MESSA IN SICUREZZA DEL
PALAZZETTO DELLO SPORT "FAUSTO RADICI" DI
LARGO EUROPA N. 66**



Ubicazione: Largo Europa n. 70
Committente: Comune di Villa d'Ogna
Responsabile del procedimento: dott. arch. Enea Oprandi
Riferimento di progetto: 16-046g

PD 2

**PIANTE, SEZIONI E PROSPETTI
STATO DI FATTO**

pratica: PROGETTO DEFINITIVO
(art. 23 D.Lgs 50/2016 e art. 24 D.P.R. 207/2010)
scala: 1:200
data: marzo 2017

SI.ENG
studio associato
via Romelli Gervasoni n. 5 - 24023 - CLUSONE (BG)
tel. e fax 0346/20890
www.siengeu

IL PROGETTISTA
Dott. Ing. Gianfranco Lubrini

COLLABORATORI
Geom. Gloria Bellini
Geom. Elisa Savoldelli