

Prospetto est

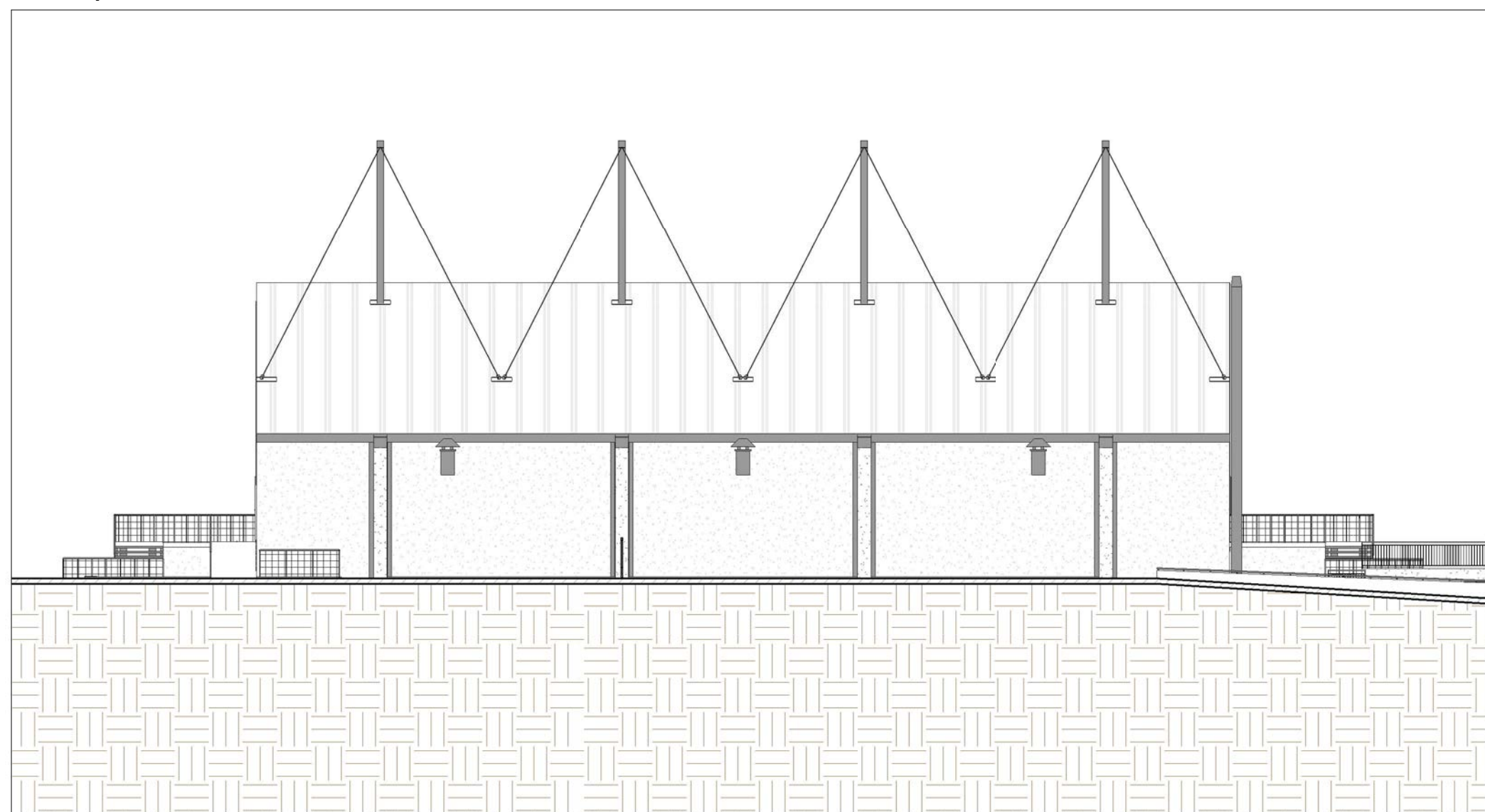

Prospetto sud - ipotesi 1

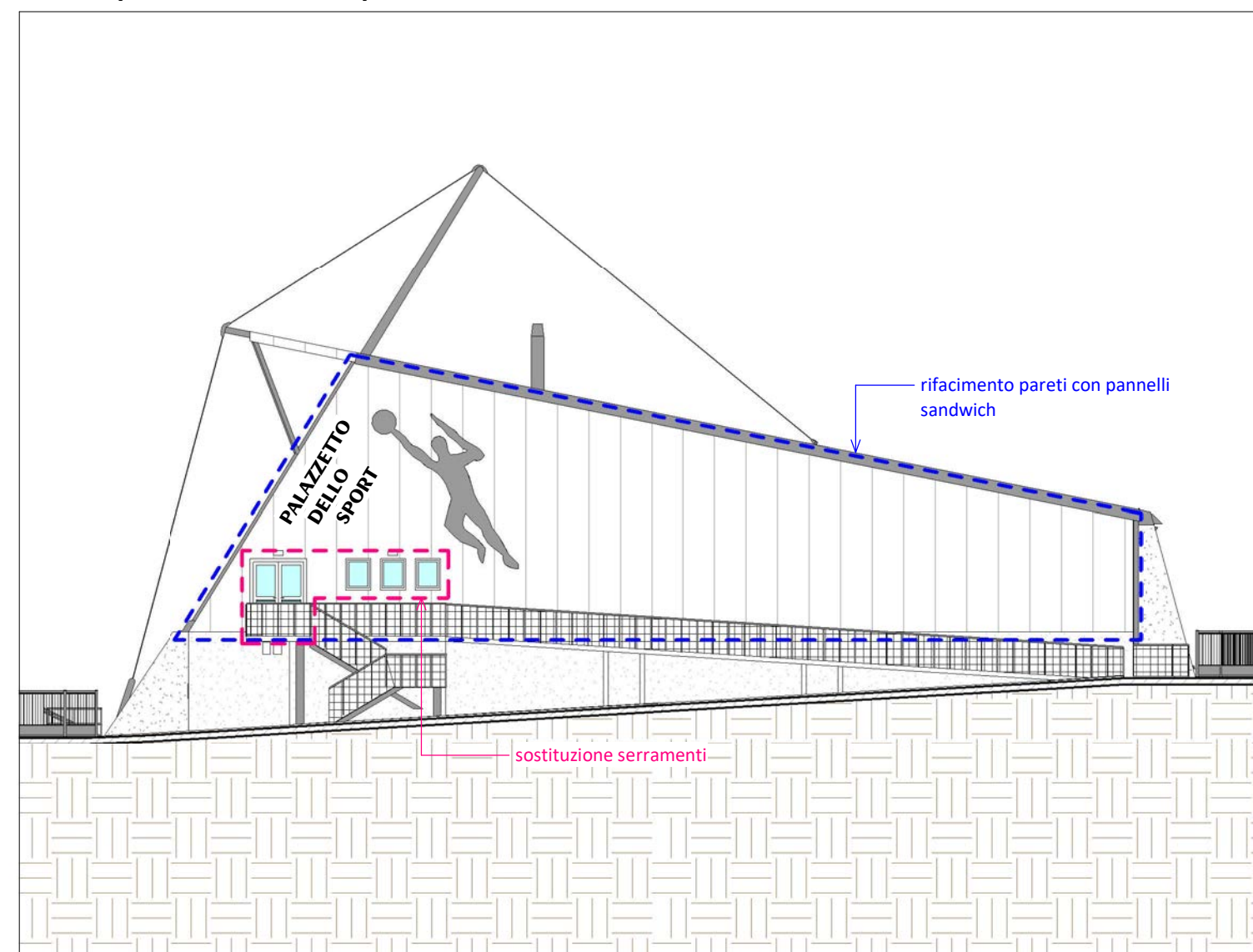

Prospetto sud - ipotesi 2

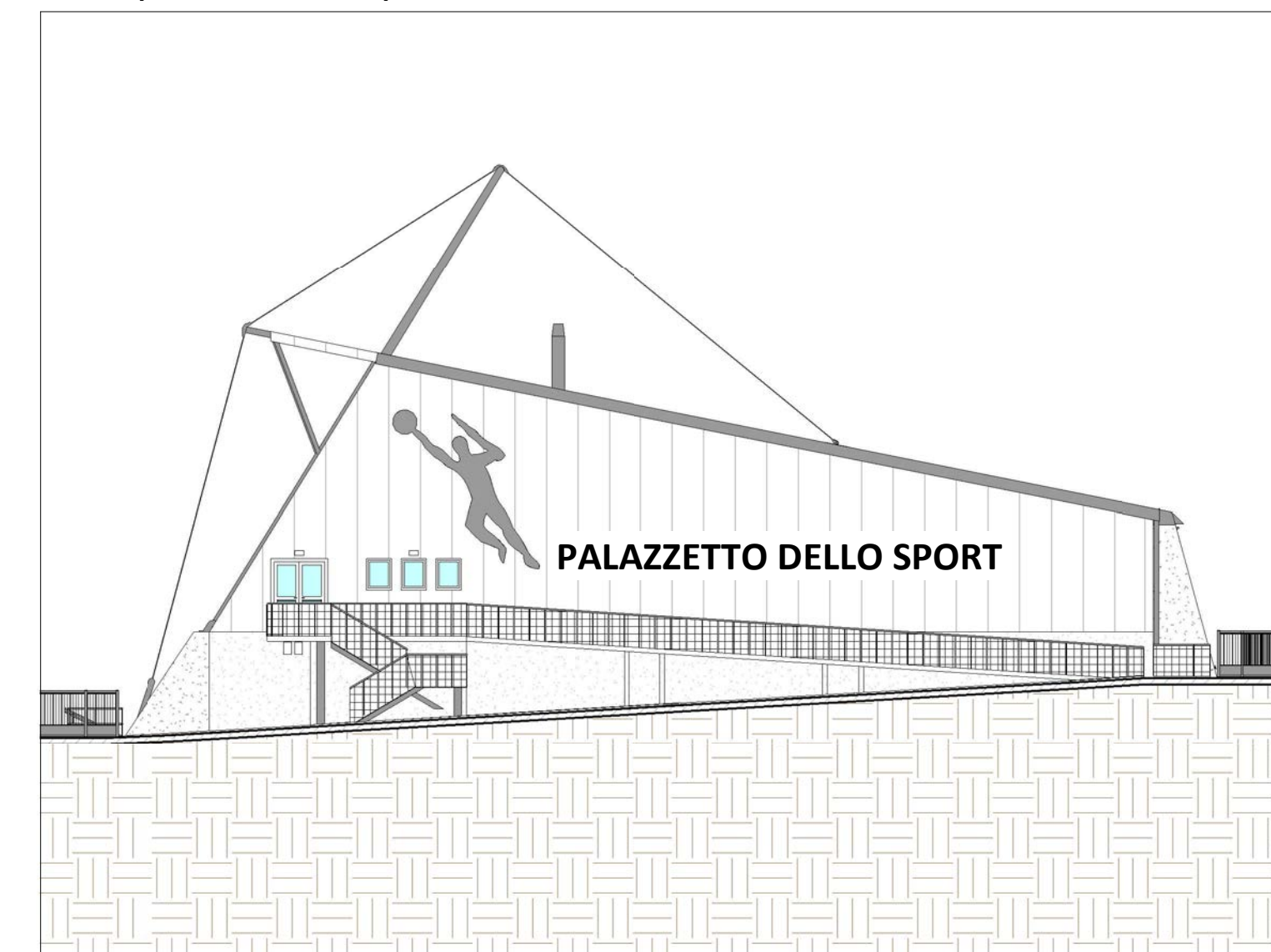

Prospetto ovest

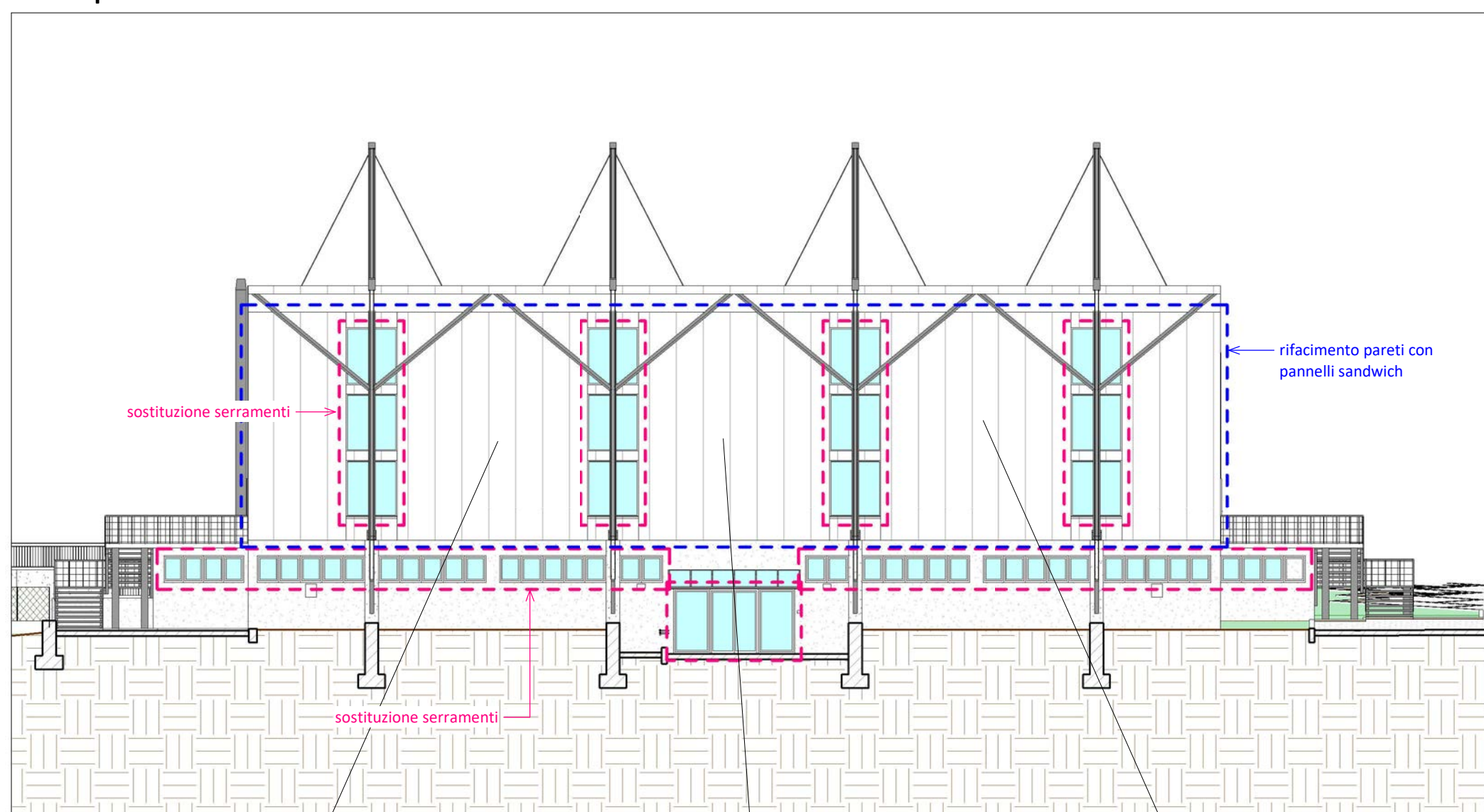

Prospetto nord

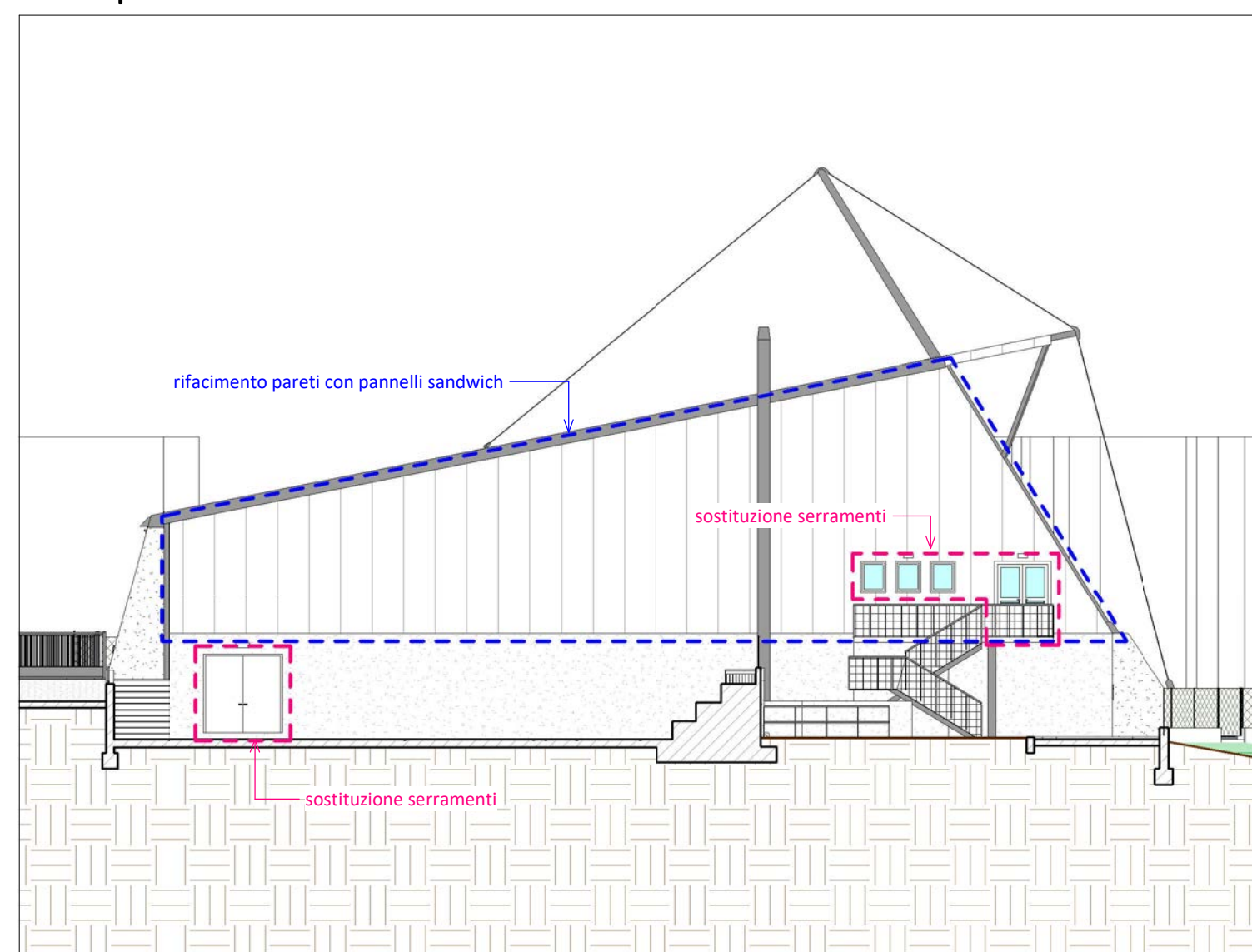

Legenda

- rifacimento pareti con pannelli sandwich eseguito mediante preliminare rimozione dei pannelli esistenti, successiva posa di pannelli sandwich in lamiera dogata, rispettosi dei limiti del Conto Termico 2.0 riguardanti la zona climatica E, con strato isolante in poliuretano, spessore complessivo pannello 100 mm, densità complessiva pannello 95 kg/mc, rivestimento dell'intradosso in acciaio sp. 0.5 mm e rivestimento estradosso in acciaio sp. 0.5 mm
- sostituzione serramenti esistenti mediante rimozione dei serramenti attuali e posa di nuovi conformi alla normativa vigente e rispettosi dei limiti del Conto Termico 2.0 riguardanti la zona climatica E; in alluminio primario, a taglio termico

Posa di sagome da fissarsi direttamente alla struttura delle pareti perimetrali, realizzate su lamina metallica con finiture da definire (smalto lucido o opaco, corten, graffiata...)

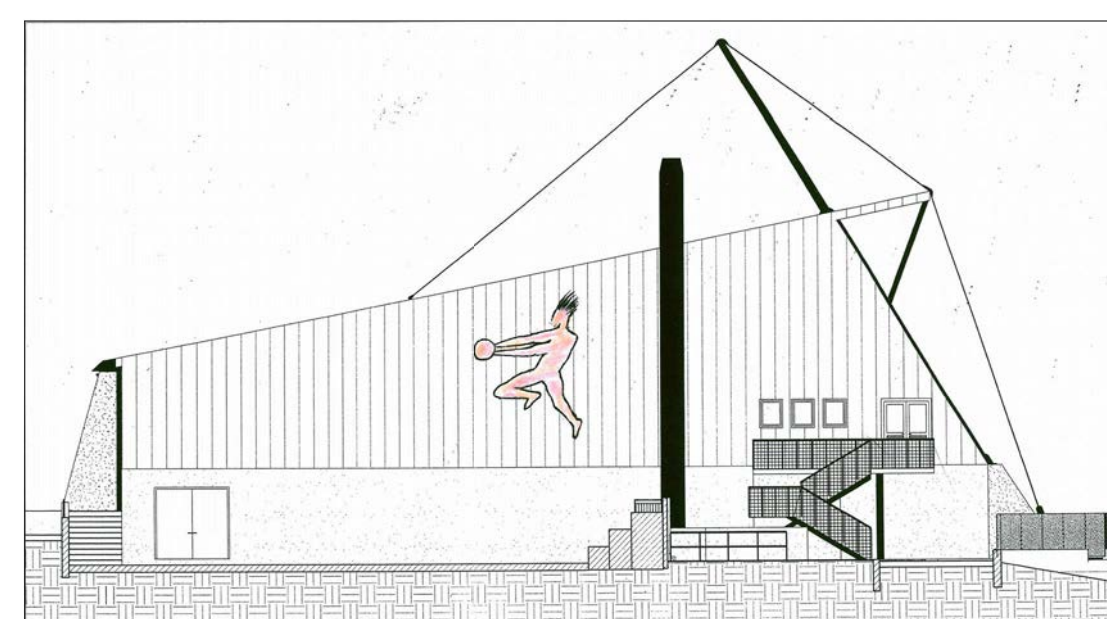
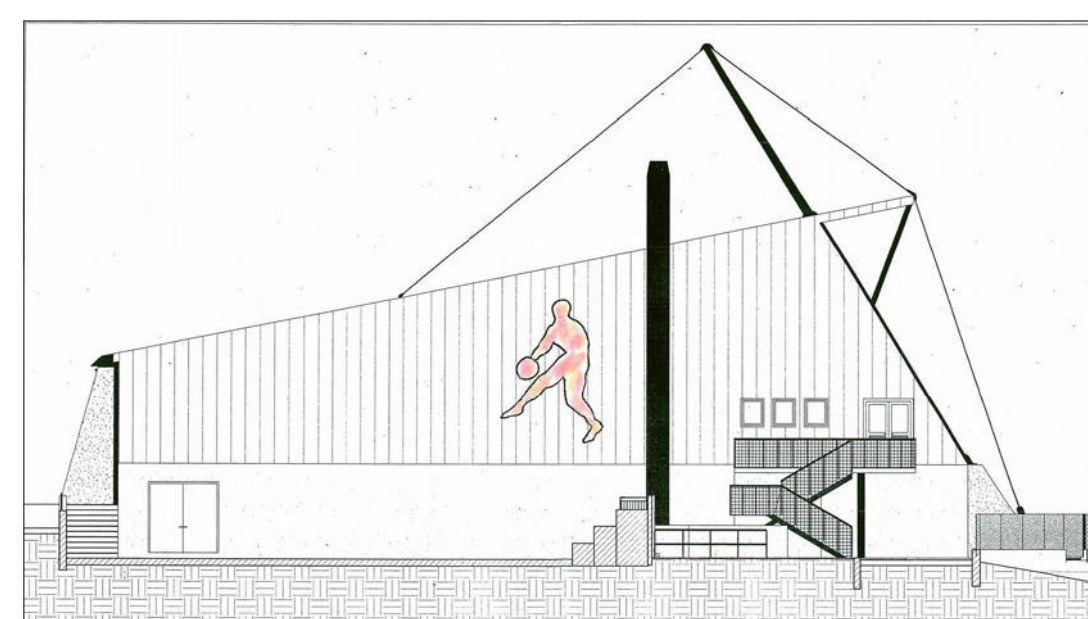
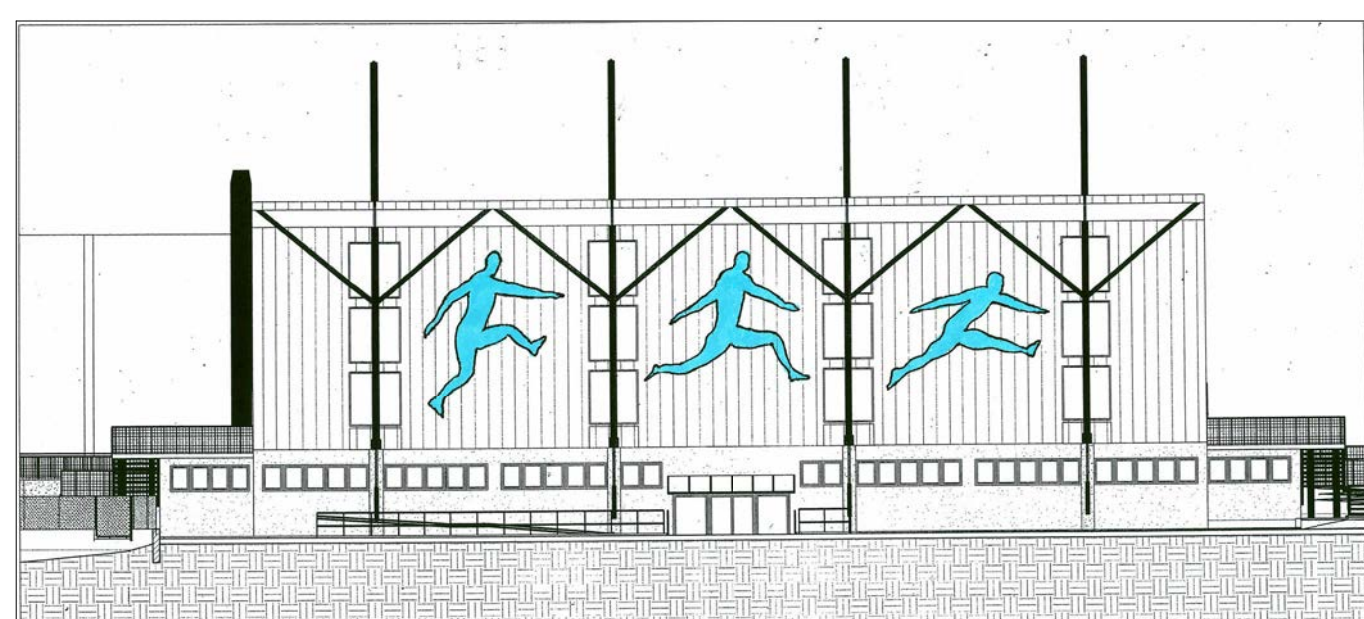
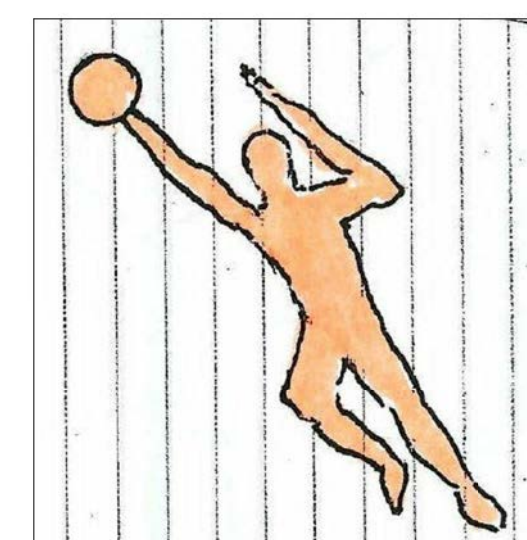
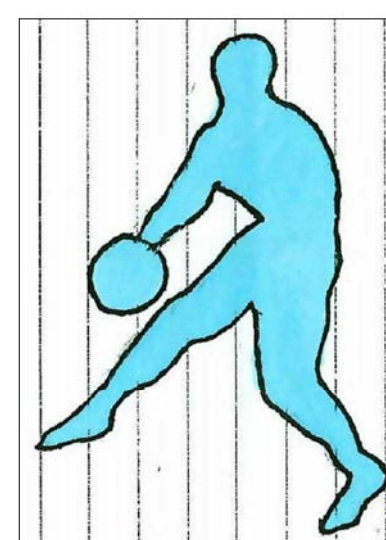
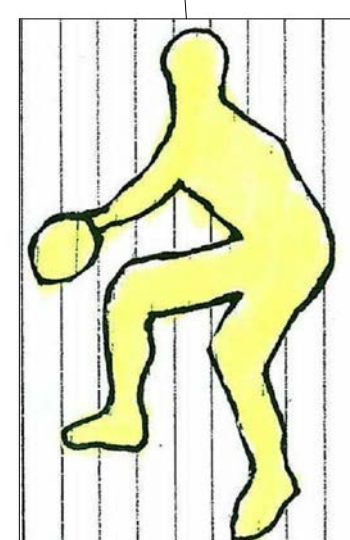
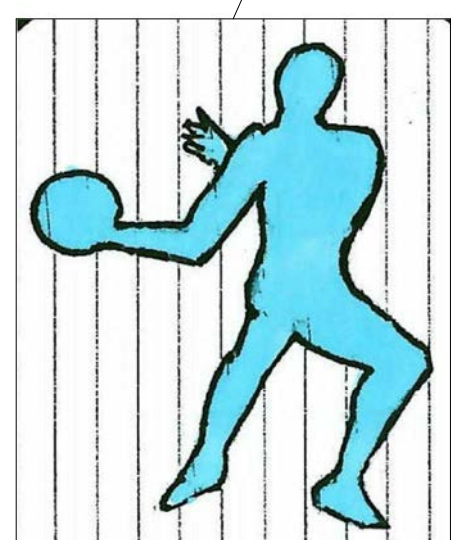

Comune di Villa d'Ogna
Provincia di Bergamo

MANUTENZIONE STRAORDINARIA E MESSA IN SICUREZZA DEL PALAZZETTO DELLO SPORT "FAUSTO RADICI" DI LARGO EUROPA N. 66



Ubicazione: Largo Europa n. 70
Committente: Comune di Villa d'Ogna
Responsabile del procedimento: dott. arch. Enea Oprandi
Riferimento di progetto: 16-046g

PD 8

INTERVENTO 6 - RIQUALIFICAZIONE FRONTI
(ESCLUSO DALLE RISORSE DISPONIBILI)

pratica: PROGETTO DEFINITIVO
(art. 23 D.Lgs 50/2016 e art. 24 D.P.R. 207/2010)
scala: 1:200
data: marzo 2017

SI.ENG
studio associato
via Romelli Gervasoni n. 5 - 24023 - CLUSONE (BG)
tel. e fax 0346/20890
www.sieng.eu

IL PROGETTISTA
Dott. Ing. Gianfranco Lubrini

COLLABORATORI
Geom. Gloria Bellini
Geom. Elisa Savoldelli