

Sezione A-A - scala 1:100

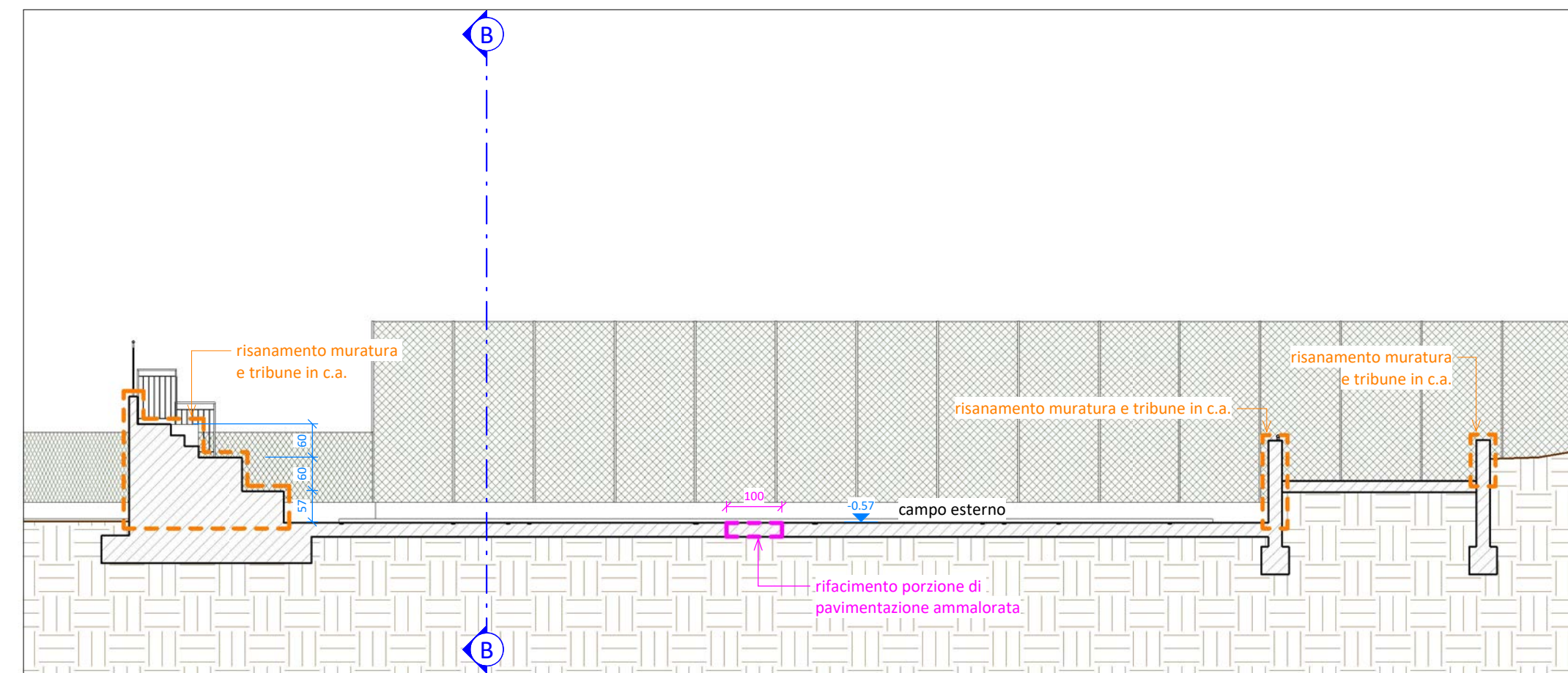

Sezione B-B - scala 1:100

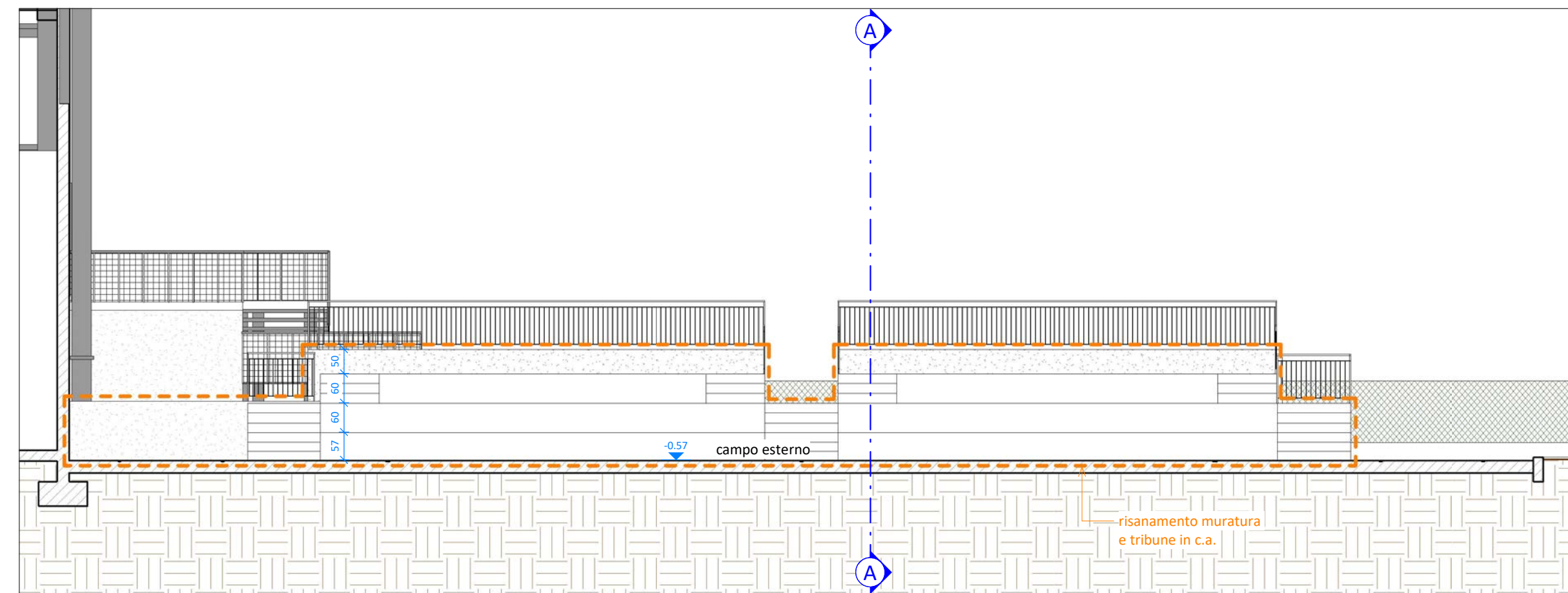

Pianta campo esterno - scala 1:100

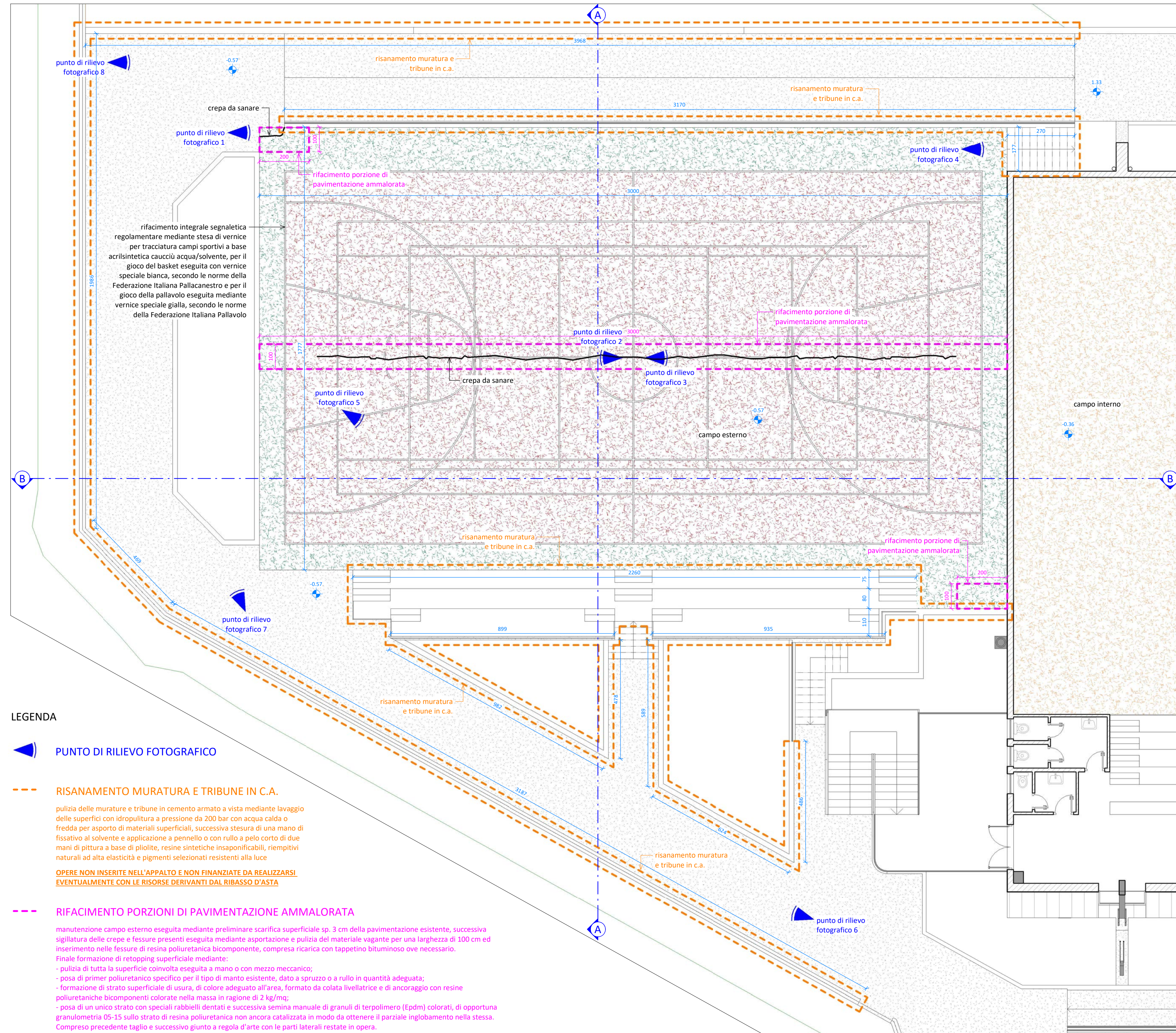

Particolare costruttivo rifacimento porzioni di pavimentazione ammalorata - scala 1:10

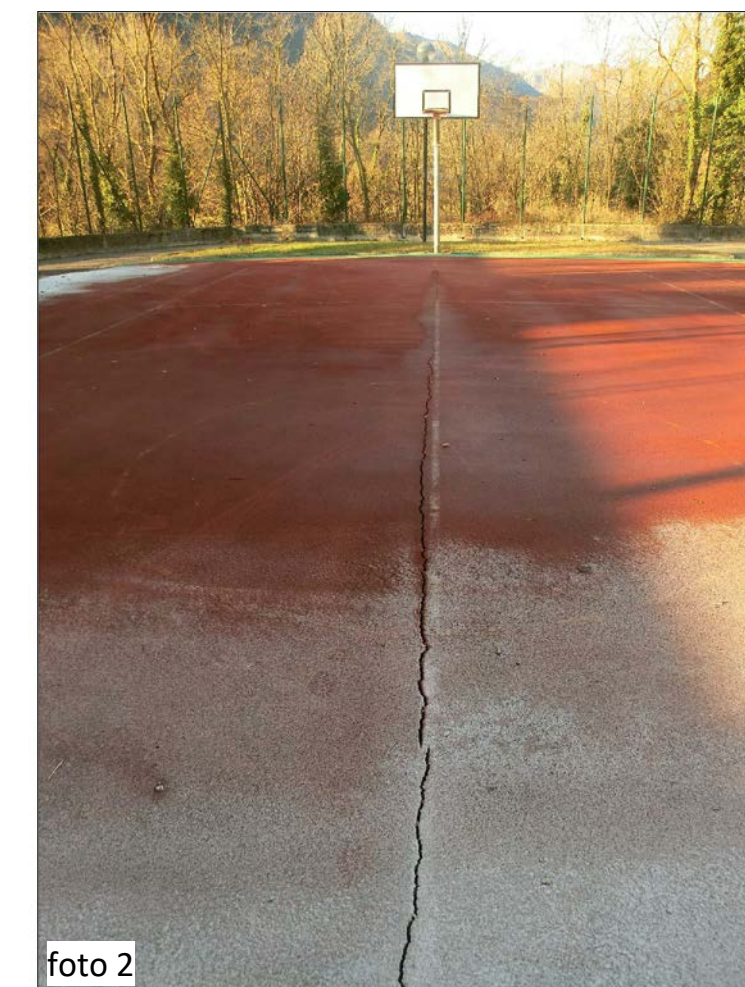
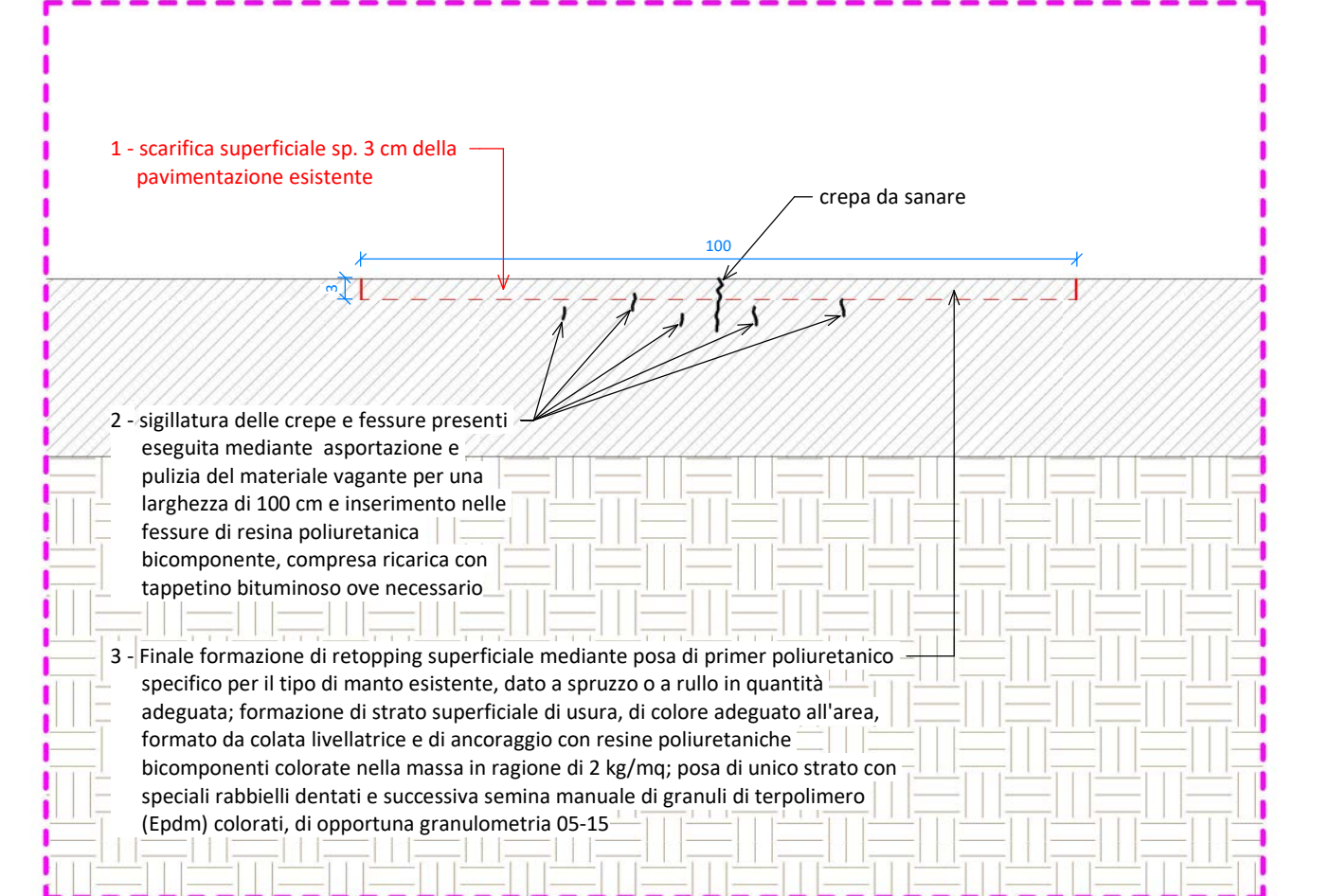

 COMUNE DI VILLA D'OGNA
 PROVINCIA DI BERGAMO

MANUTENZIONE STRAORDINARIA E MESSA IN SICUREZZA DEL PALAZZETTO DELLO SPORT "FAUSTO RADICI" DI LARGO EUROPA 66



Responsabile del procedimento dott. arch. Enea Oprandi
 Committente Comune di Villa d'Ogna
 Riferimento di progetto 16-046g

PE 6 INTERVENTO 4 - ADEGUAMENTO CAMPO ESTERNO

pratica PROGETTO ESECUTIVO
 (art. 23 D.Lgs. 50/2016 e art. 33 D.P.R. 207/2010)
 scala 1:100 - 1:10
 data giugno 2017

PROGETTISTA
 Dott. Ing. Gianfranco Lubrini
 g.lubrini@sieng.eu - gianfranco.lubrini@ingpec.eu
 cell. 33333807261

COLLABORATORI
 Geom. Gloria Bellini
 Geom. Elisa Savoldelli

CLUSIONE (BG) - 24023
 via Romelli Garavoni, 5 - tel. e fax 0346/20890
 REGISTRO: BERGAMO - 29322
 via G. e G. Paglia, 21
 www.sieng.eu