

Pianta piano seminterrato - non oggetto d'intervento

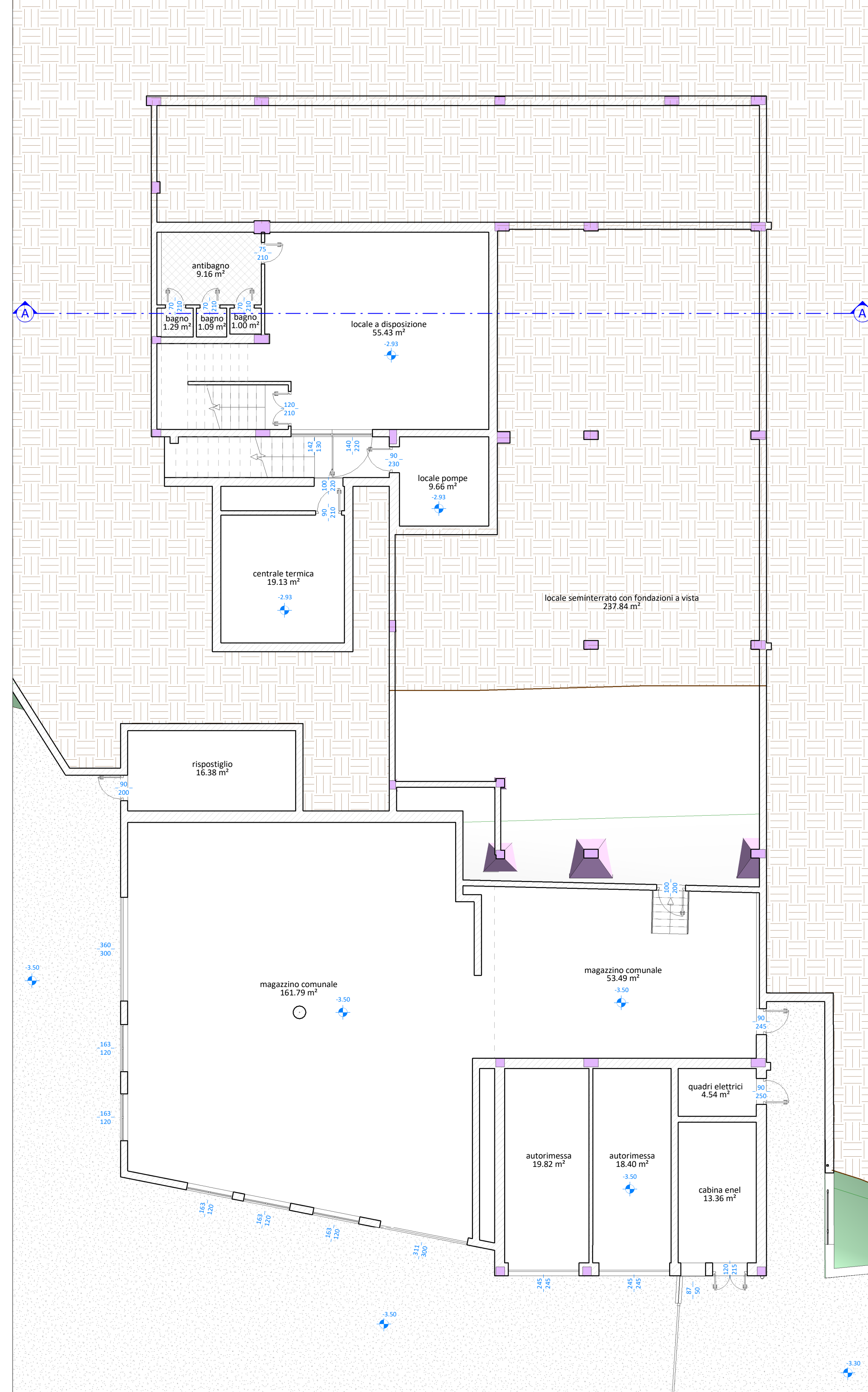

Pianta piano terra - non oggetto d'intervento

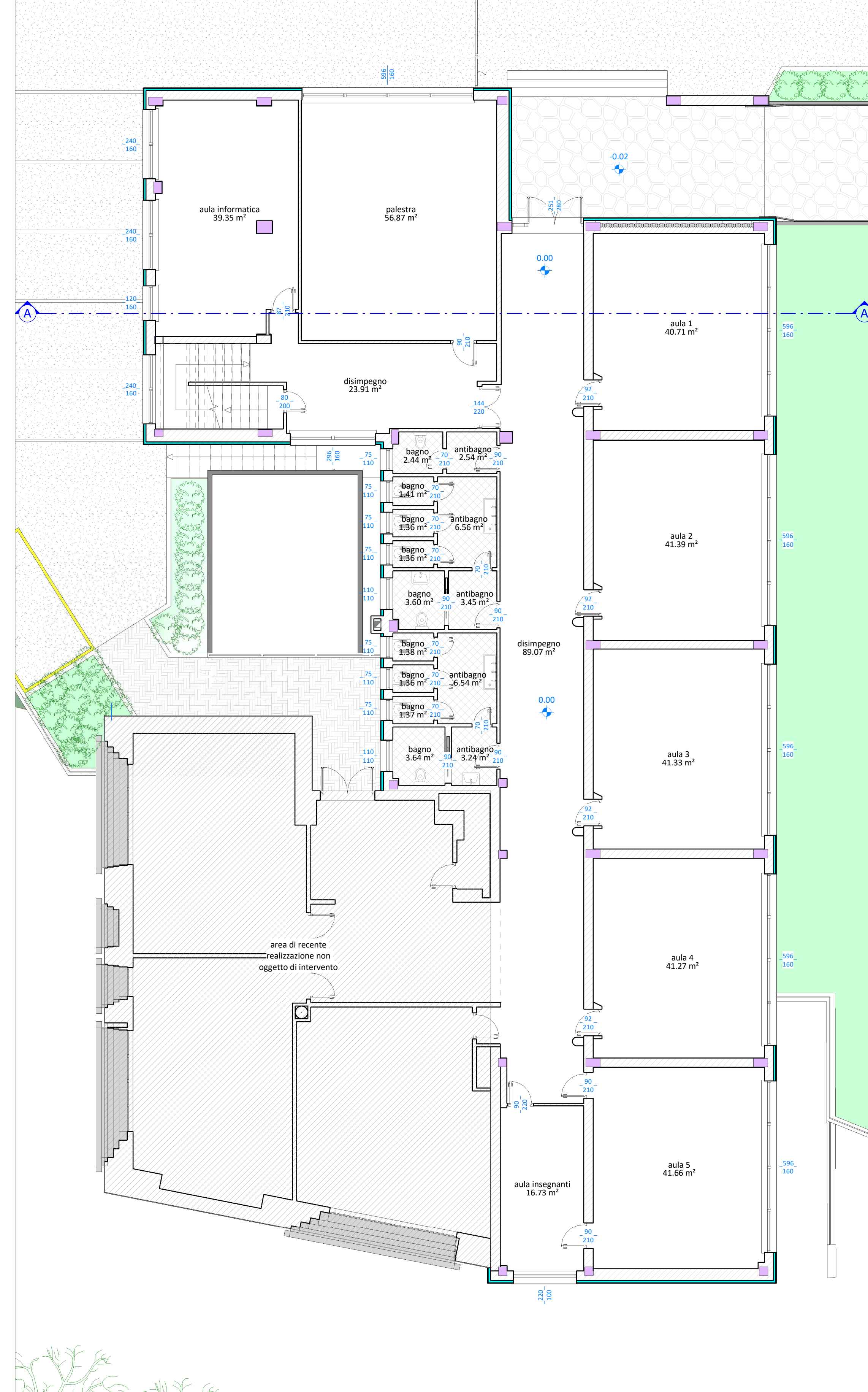

Pianta piano sottotetto

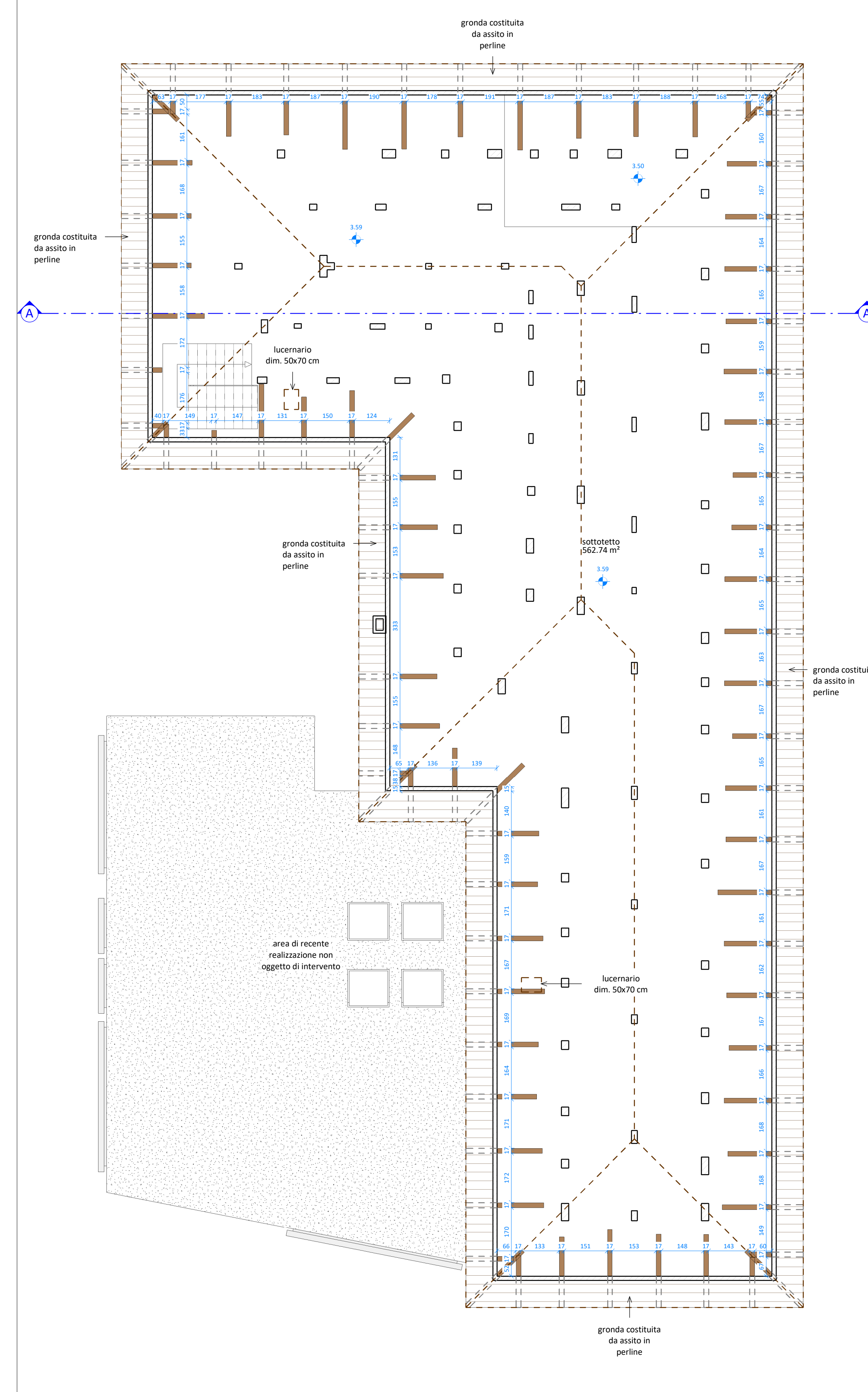

Pianta copertura

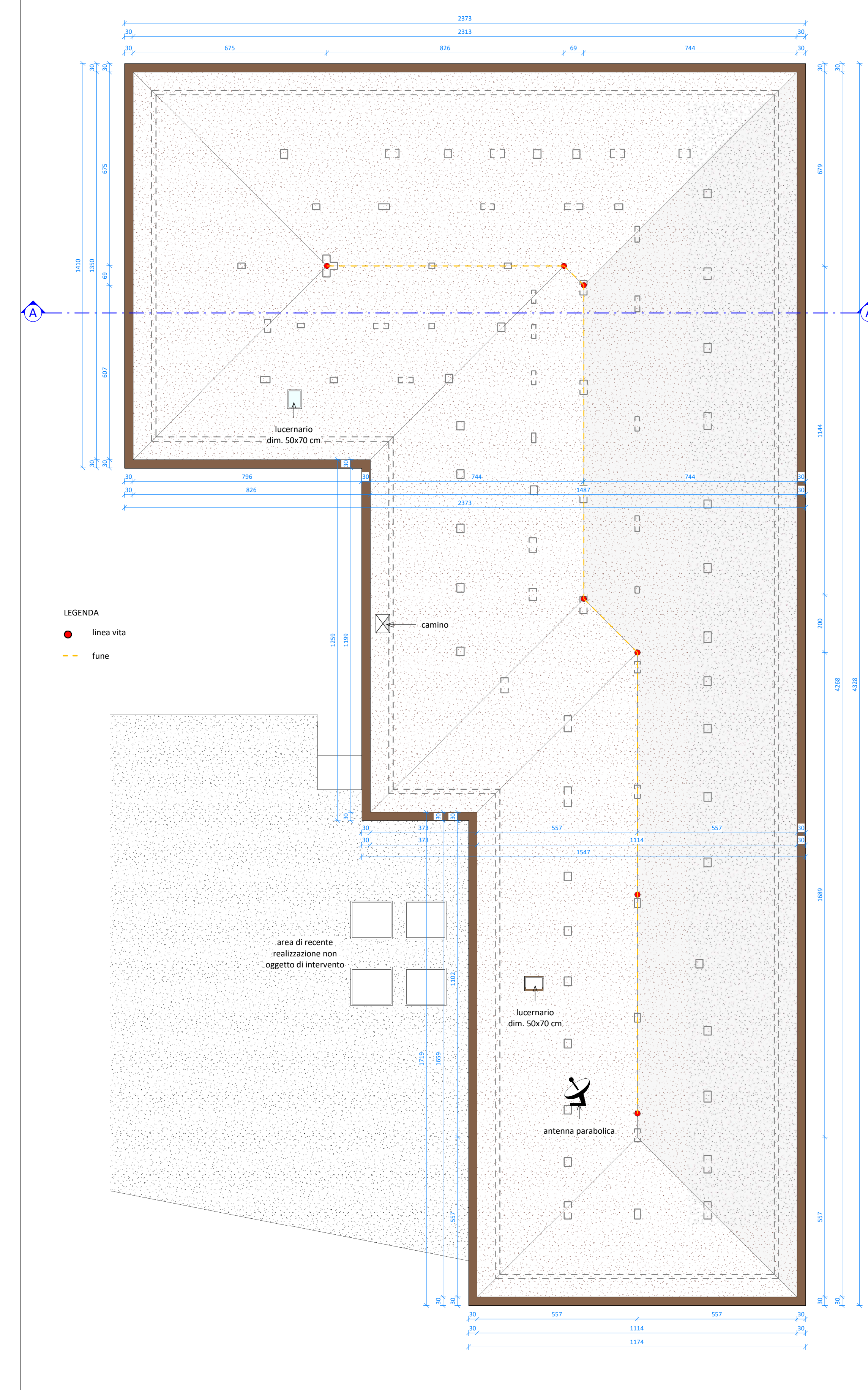

Prospetto nord

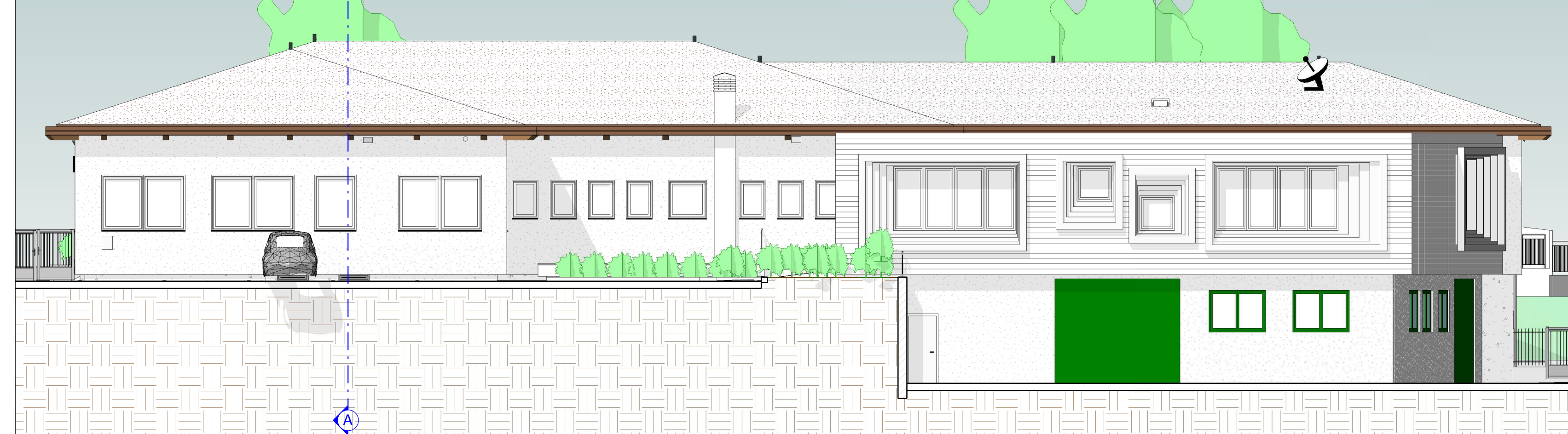

Prospetto ovest

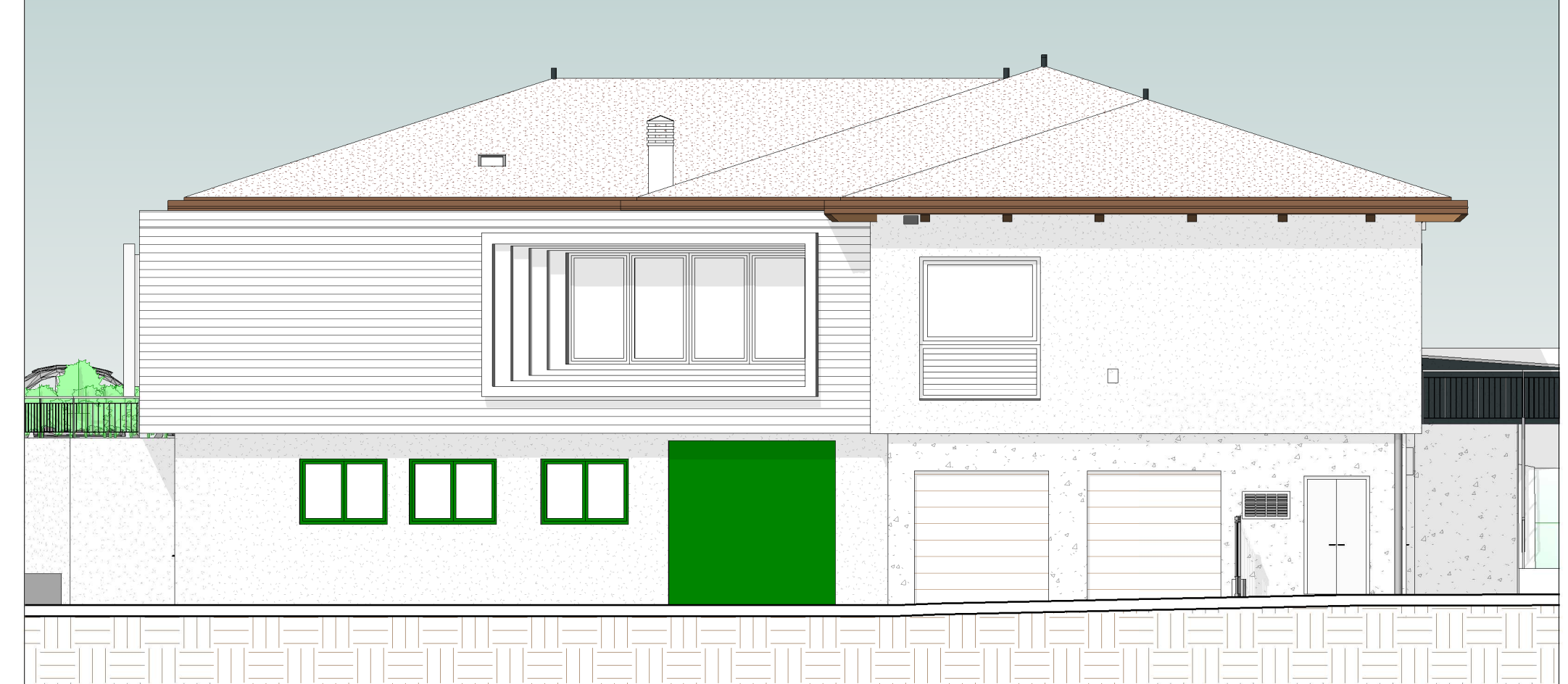

Prospetto sud

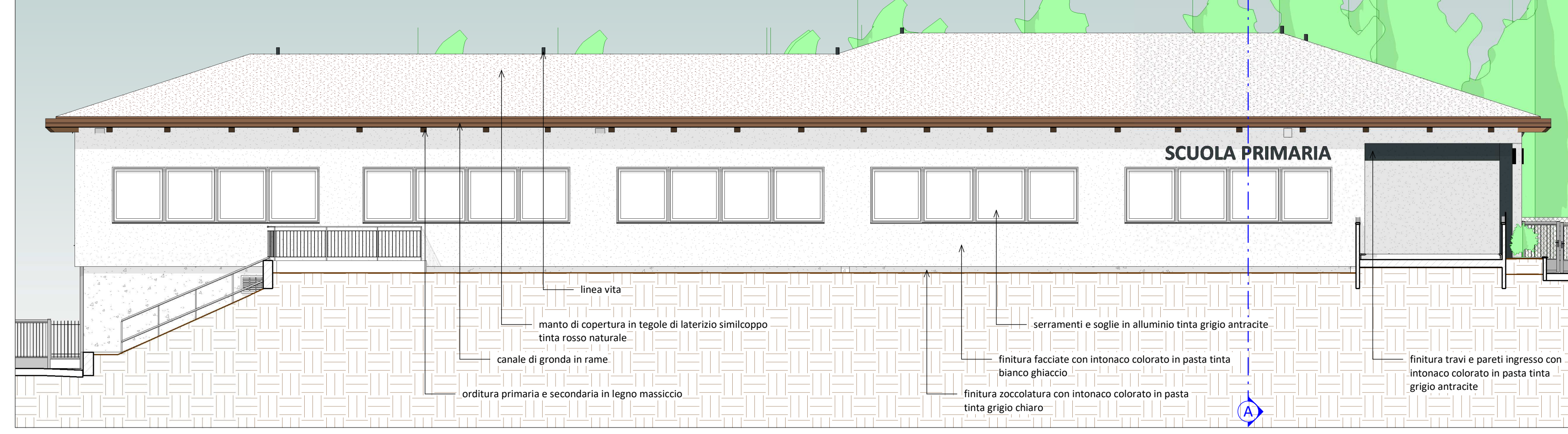

Prospetto est

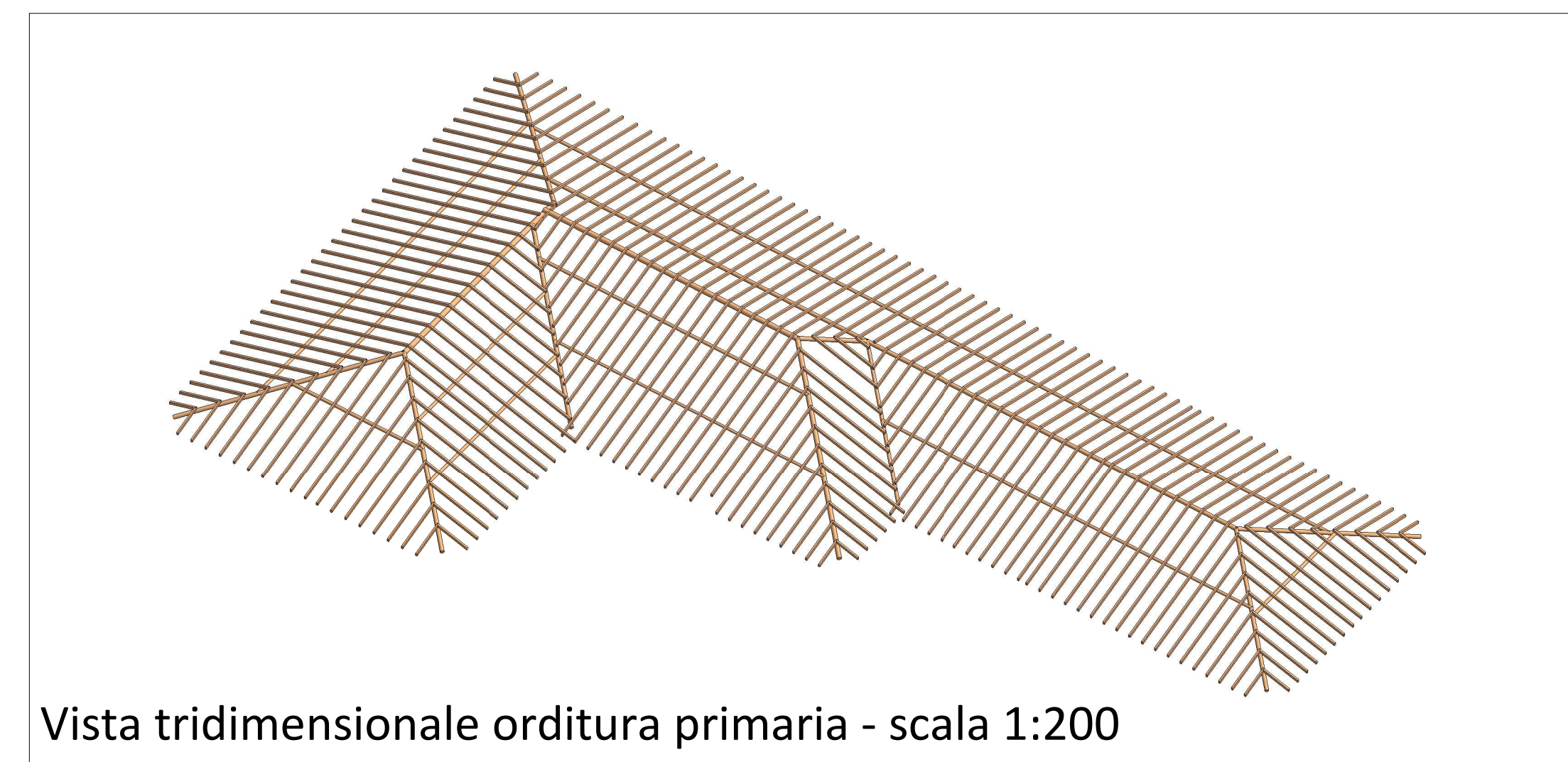
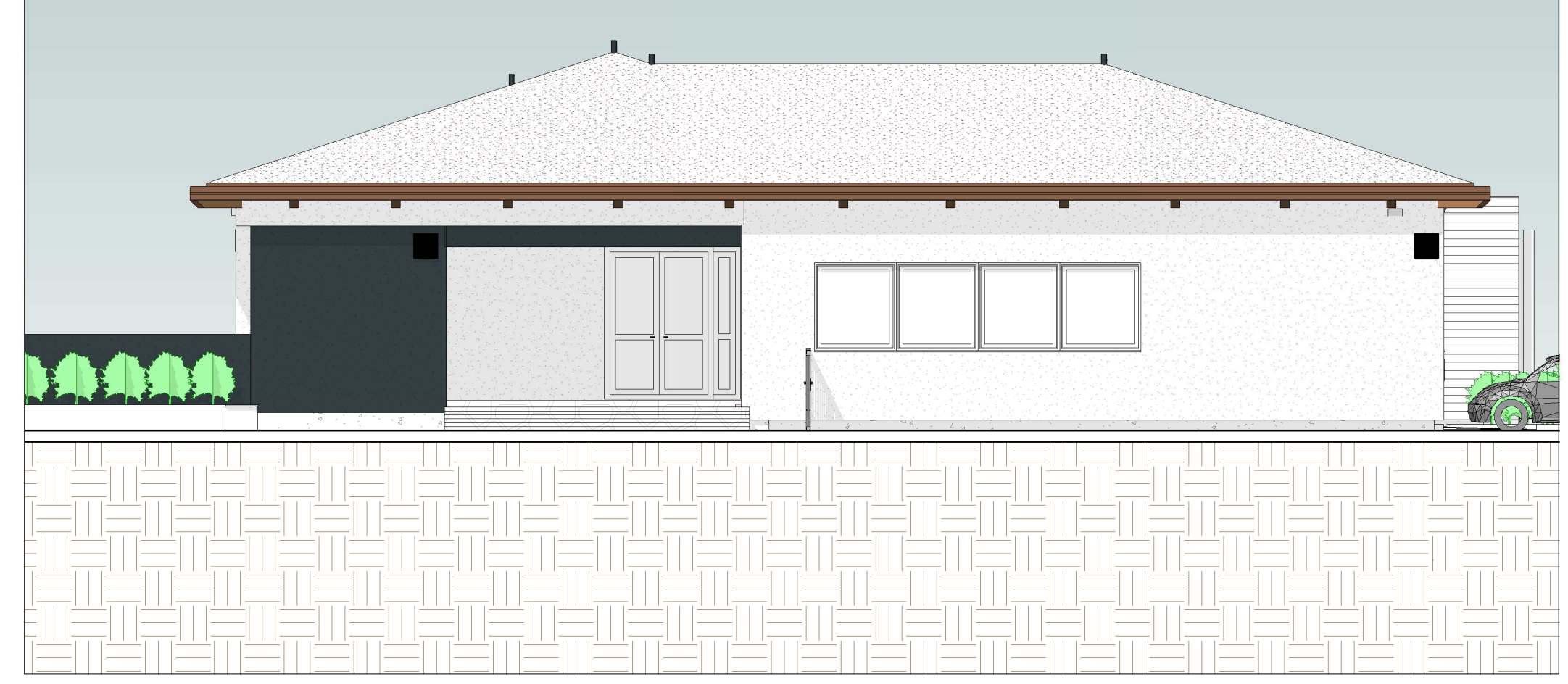

Sezione A-A

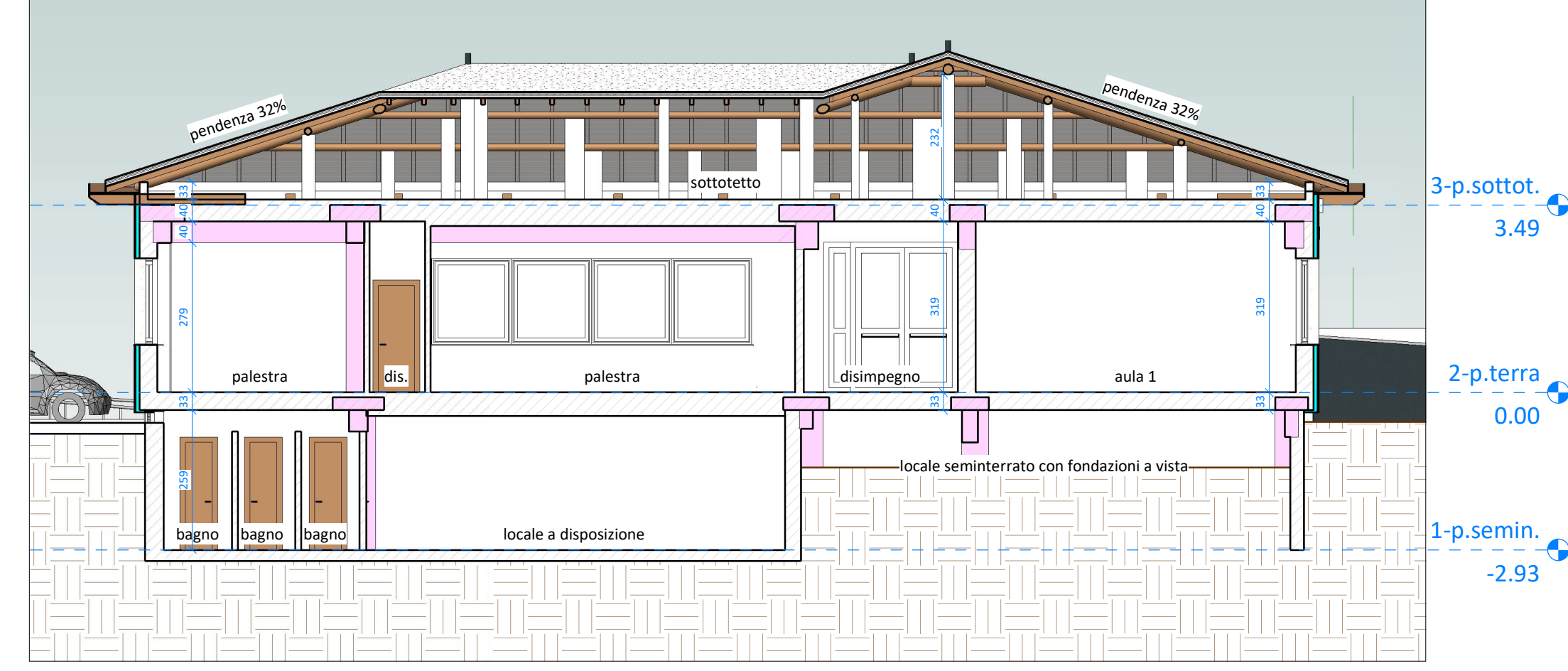

  
 COMUNE DI VILLA D'OGNA  
 PROVINCIA DI BERGAMO

**LAVORI DI MESSA IN SICUREZZA DEL TETTO, INTONACI E CEMENTI ARMATI DELLA SCUOLA PRIMARIA DI LARGO EUROPA 70**



Responsabile del procedimento: Dott. Arch. Enea Oprandi  
 Committente: Comune di Villa d'Ogna  
 Riferimento di progetto: 17-091g

**PD-PE 2 PIANTE, SEZIONE, PROSPETTI E VISTA 3D ORDITURA PRIMARIA STATO DI FATTO**

pratica: PROGETTO DEFINITIVO-ESECUTIVO (art. 23 D.Lgs 50/2016 e art. 24-33 D.P.R. 207/10)  
 scala: 1:200 - 1:100  
 data: dicembre 2017

 PROGETTISTA: Dott. Ing. Gianfranco Lubrini  
 COLLABORATORI: Geom. Gloria Bellini

STUDIO ING. LUBRINI  
 VIA ROMANI GARIBOLDI, 3 - TEL. 0342/20890  
 25100 - BERGAMO - ITALIA  
 P. G. 4 - E. Pagine: 13  
 www.sienge.it