

Pianta piano seminterrato - non oggetto d'intervento

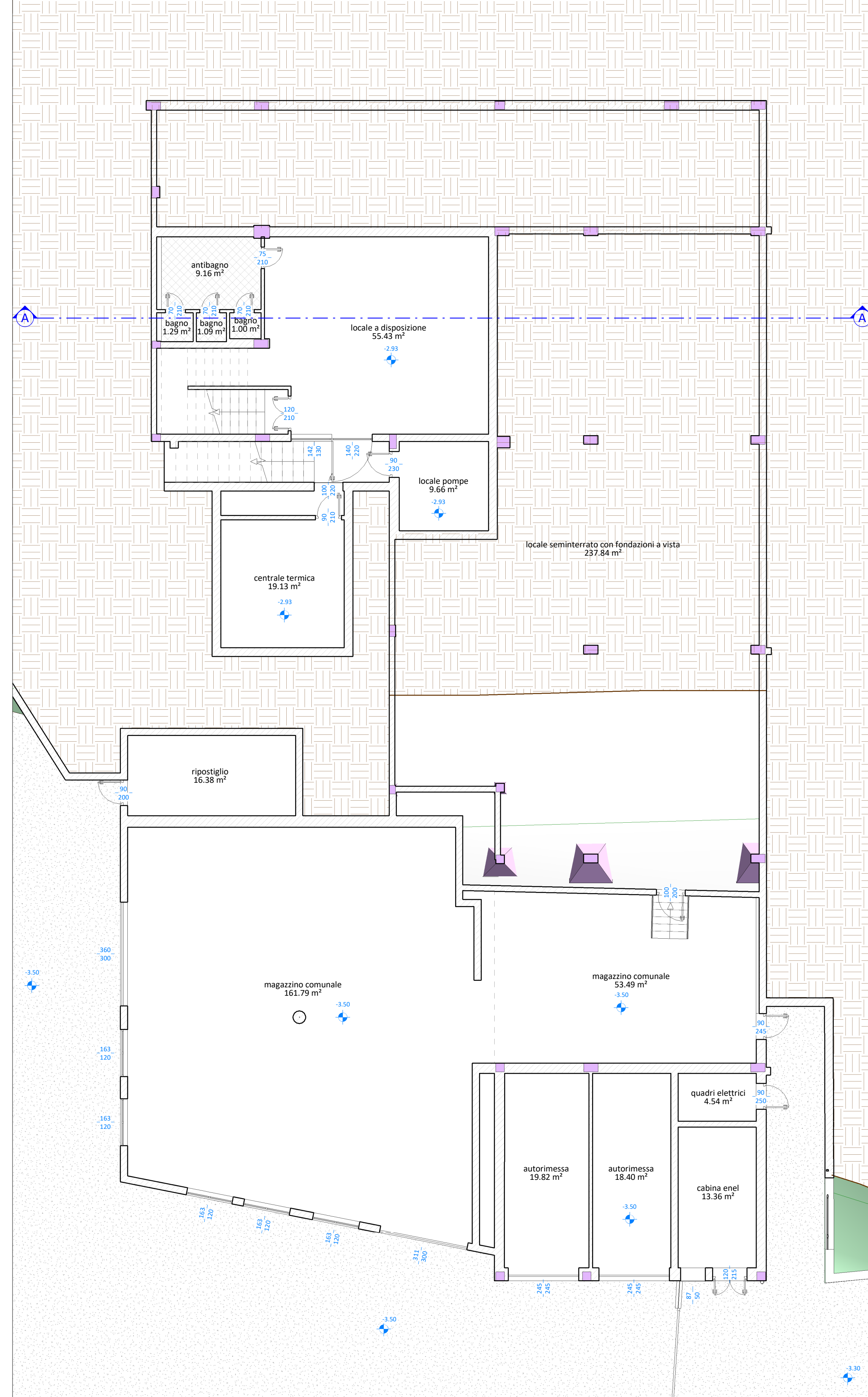

Pianta piano terra - non oggetto d'intervento

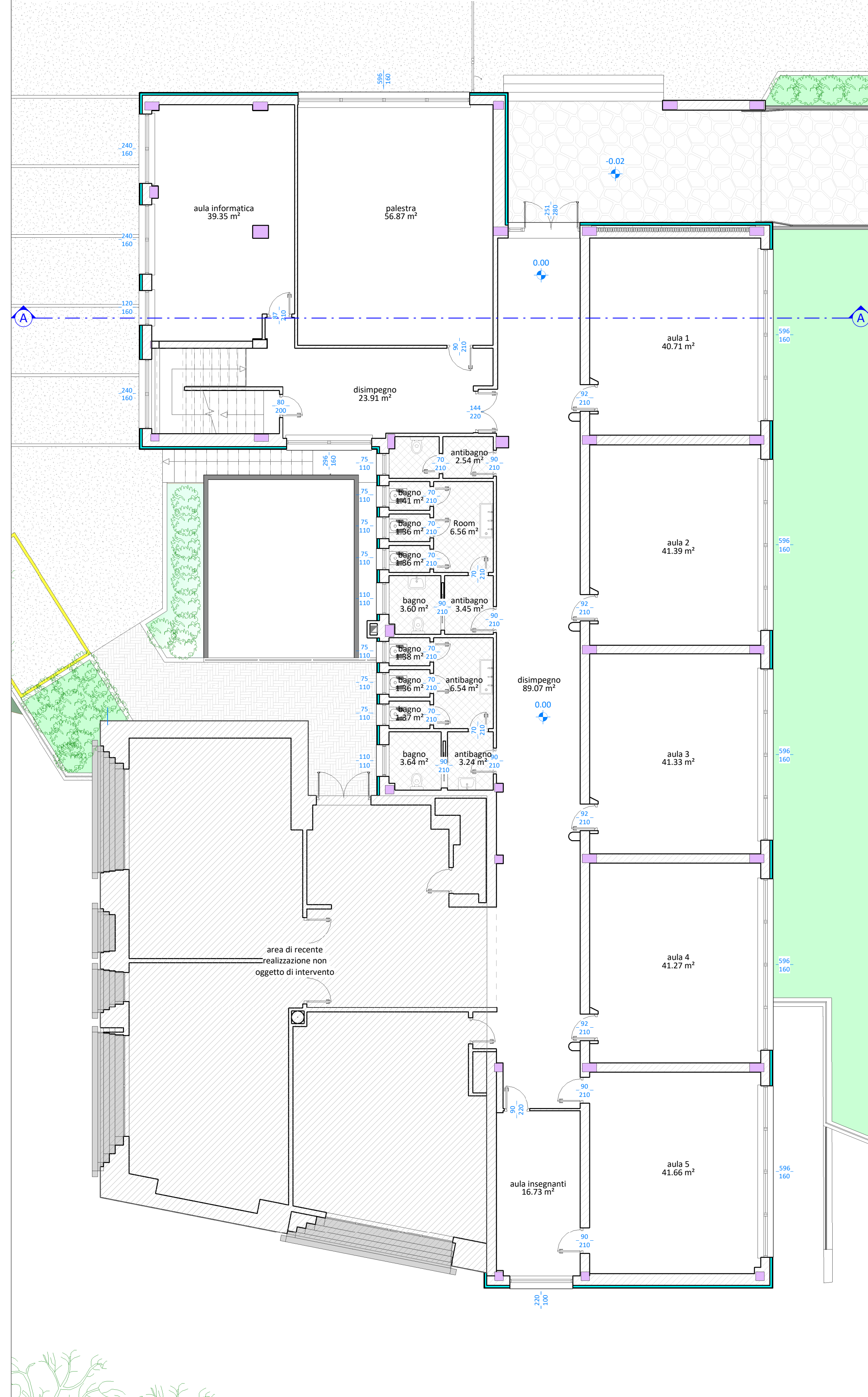

Pianta piano sottotetto

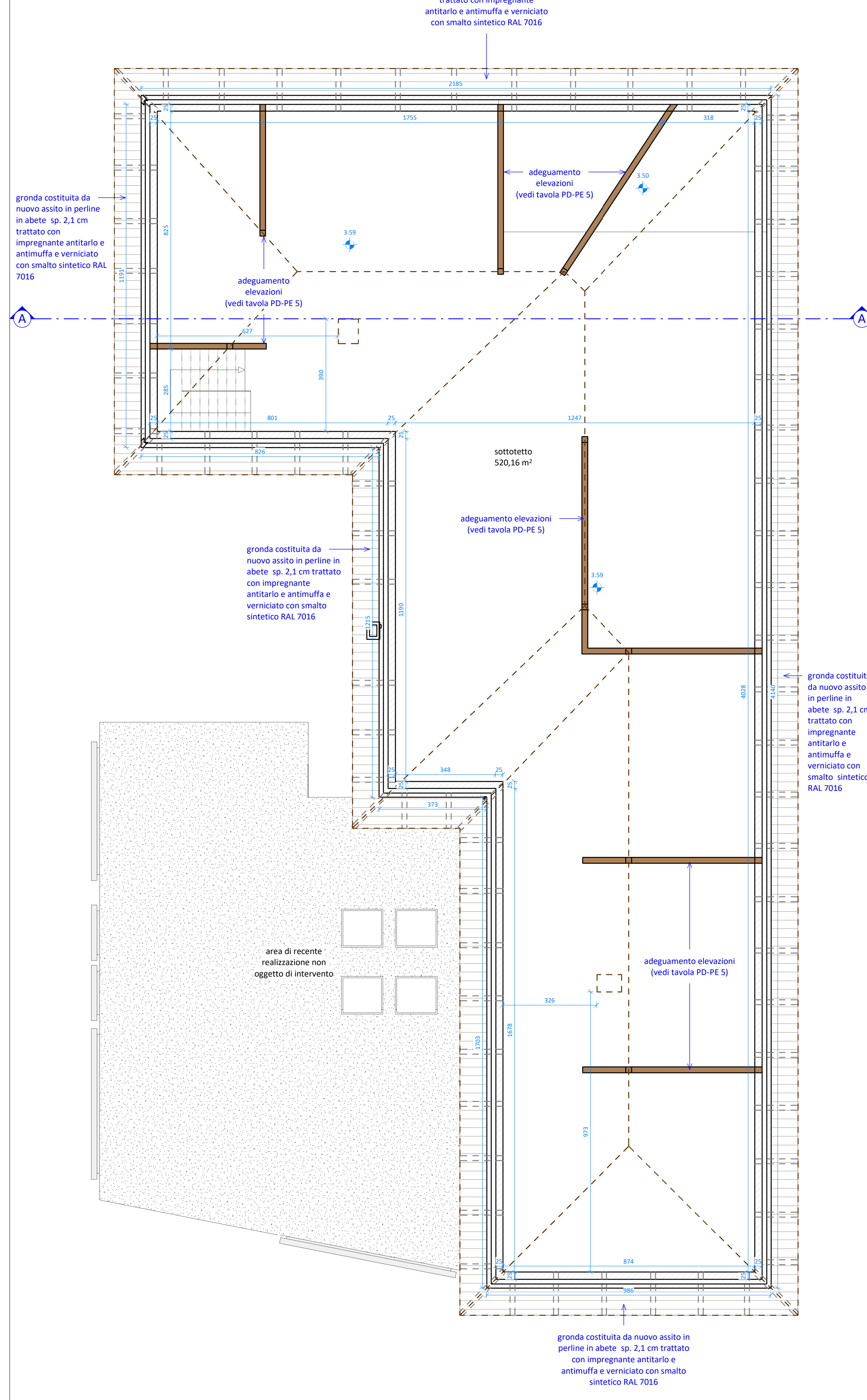

Pianta copertura

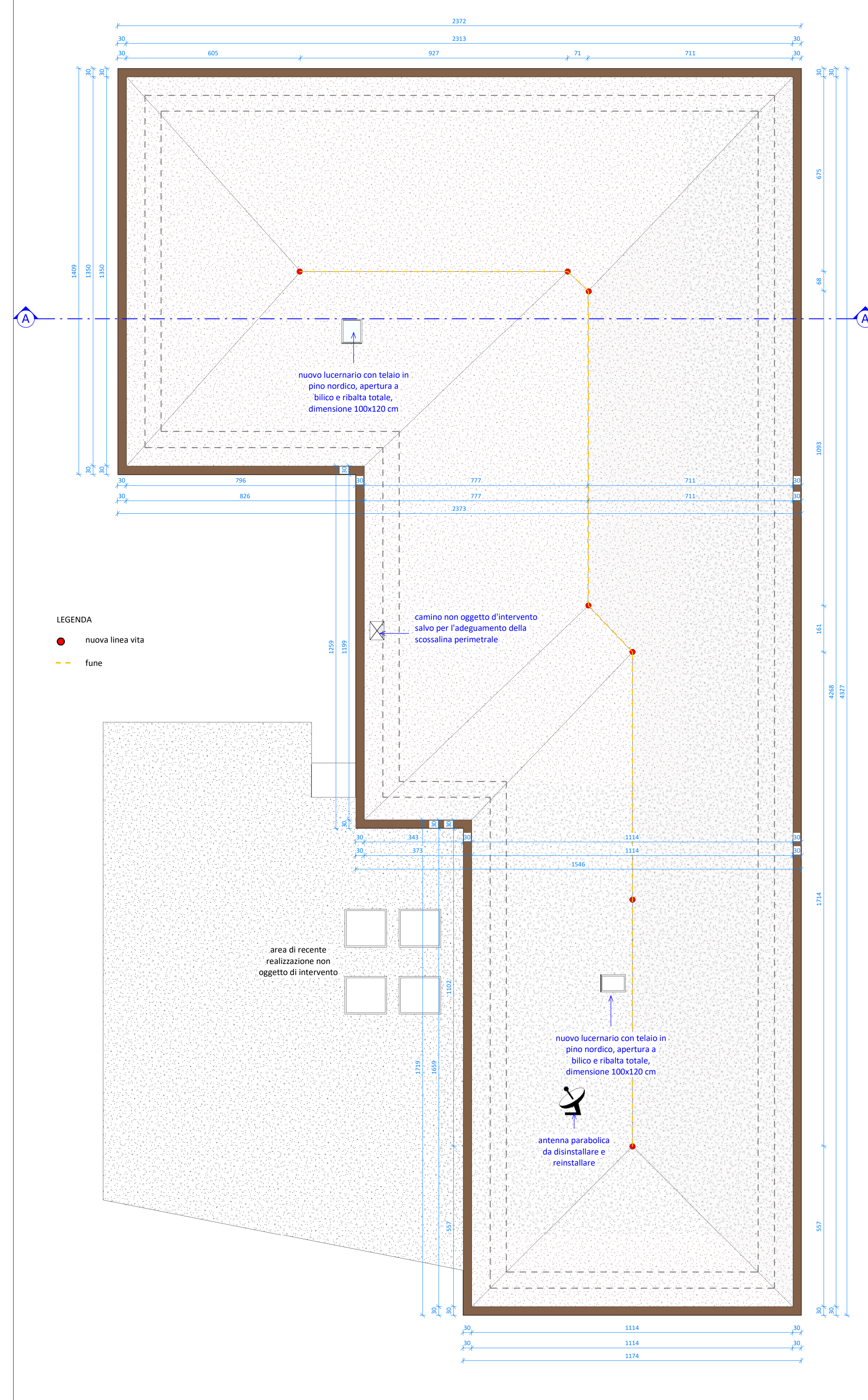

Prospetto nord

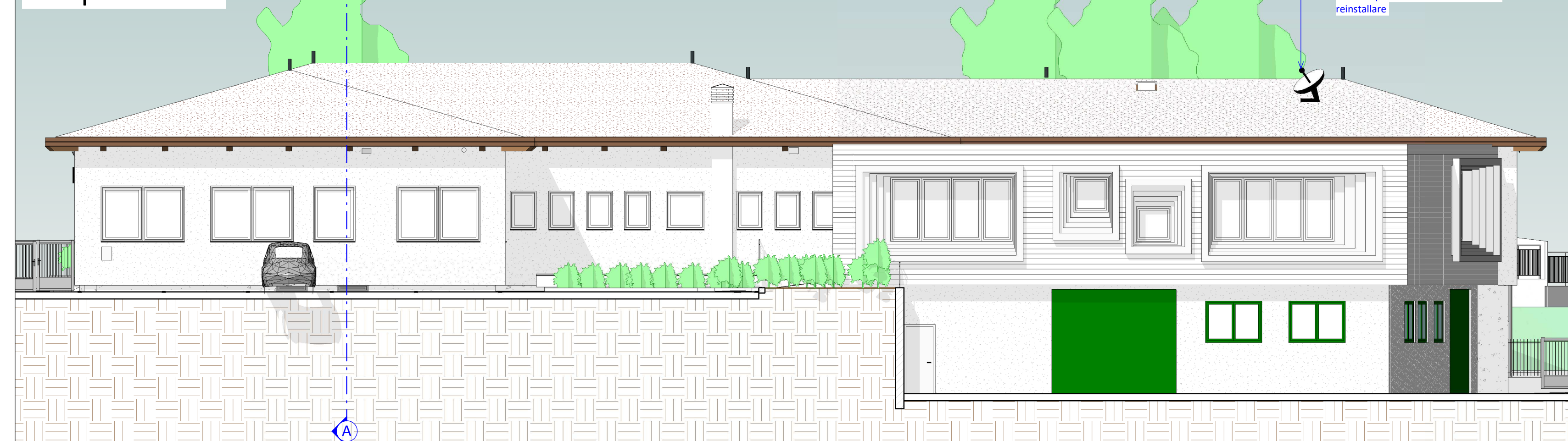

Prospetto ovest



Prospetto sud

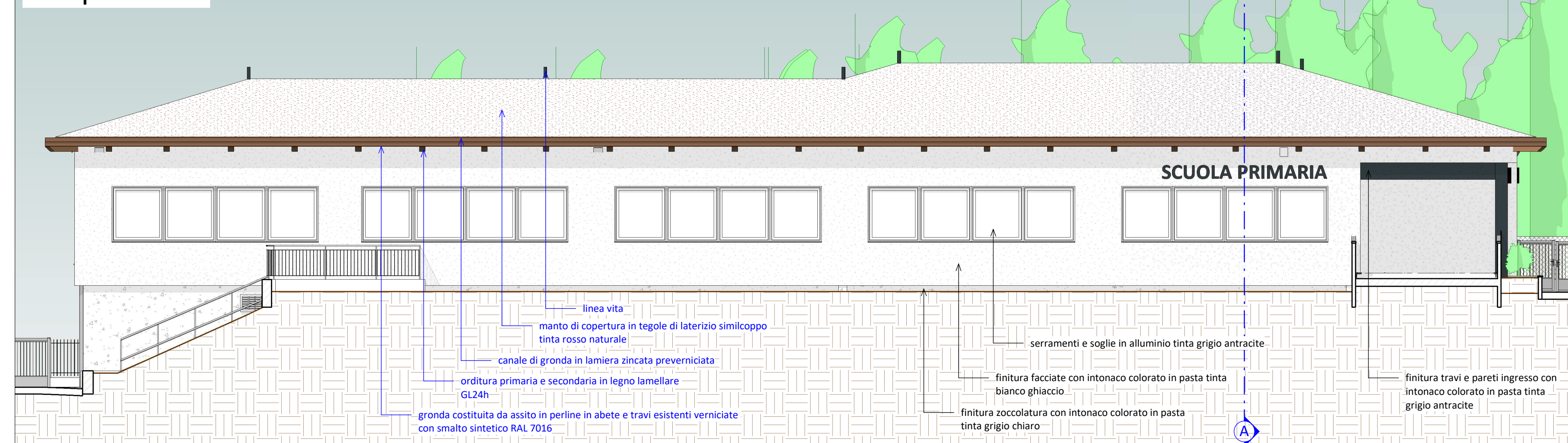

Prospetto est

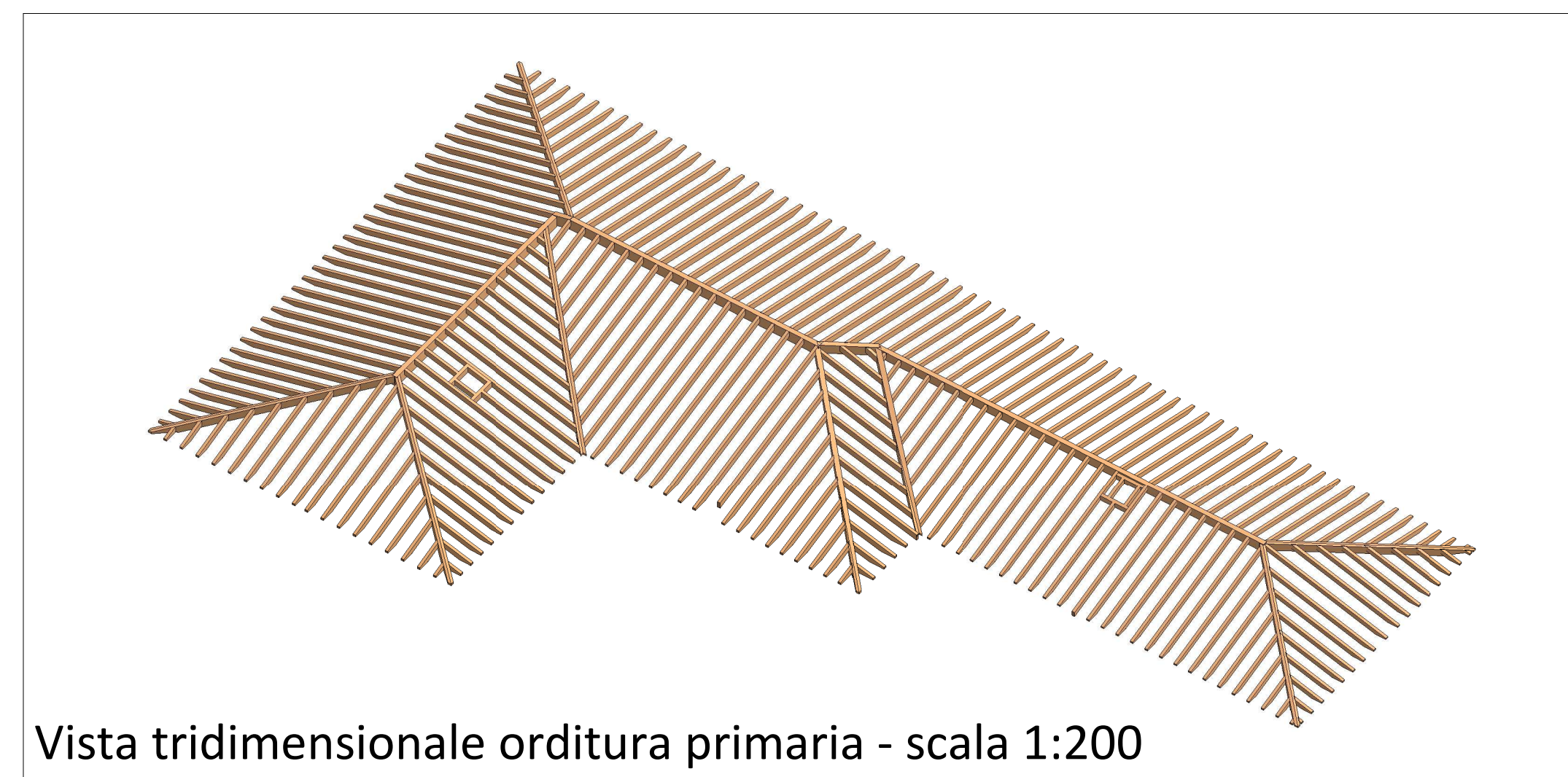
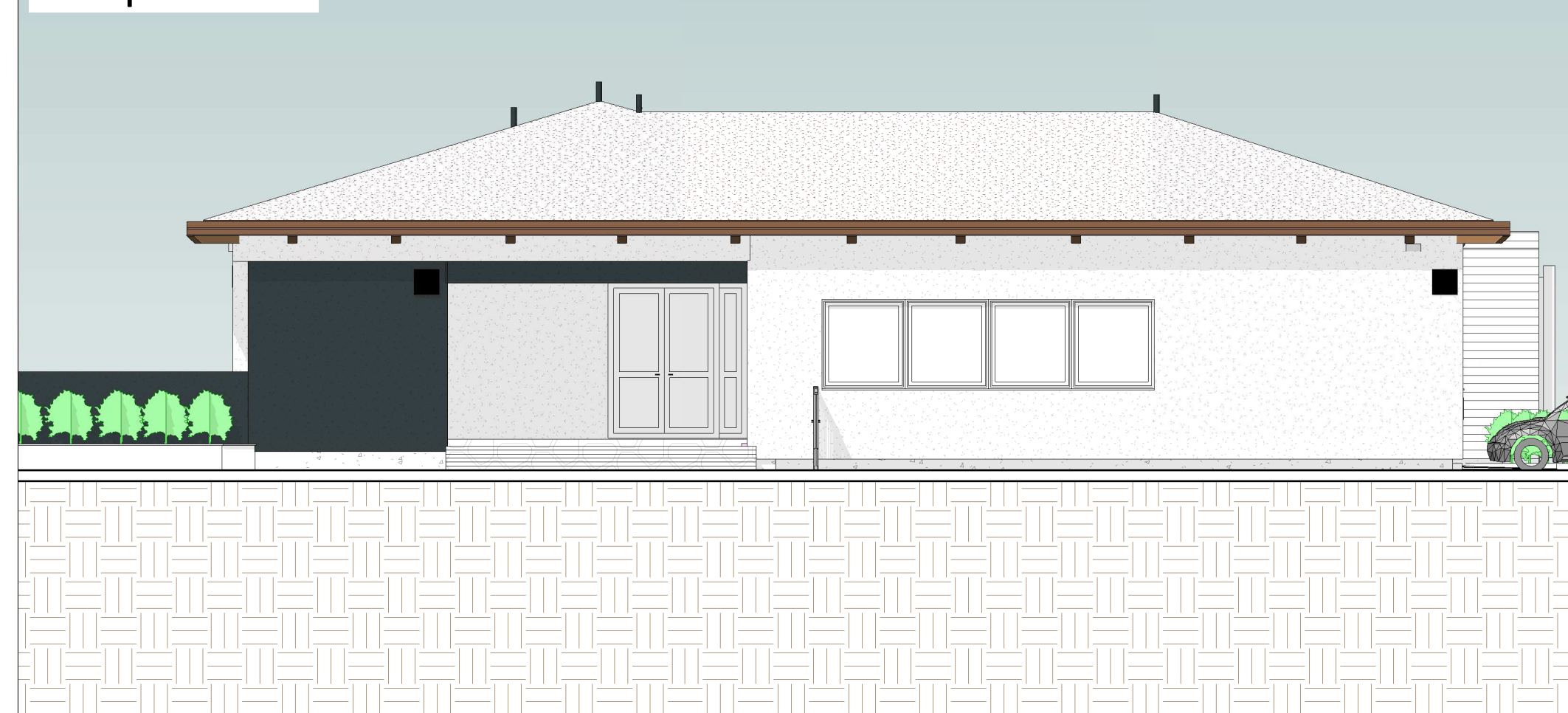

Vista tridimensionale orditura primaria - scala 1:200

Sezione A-A

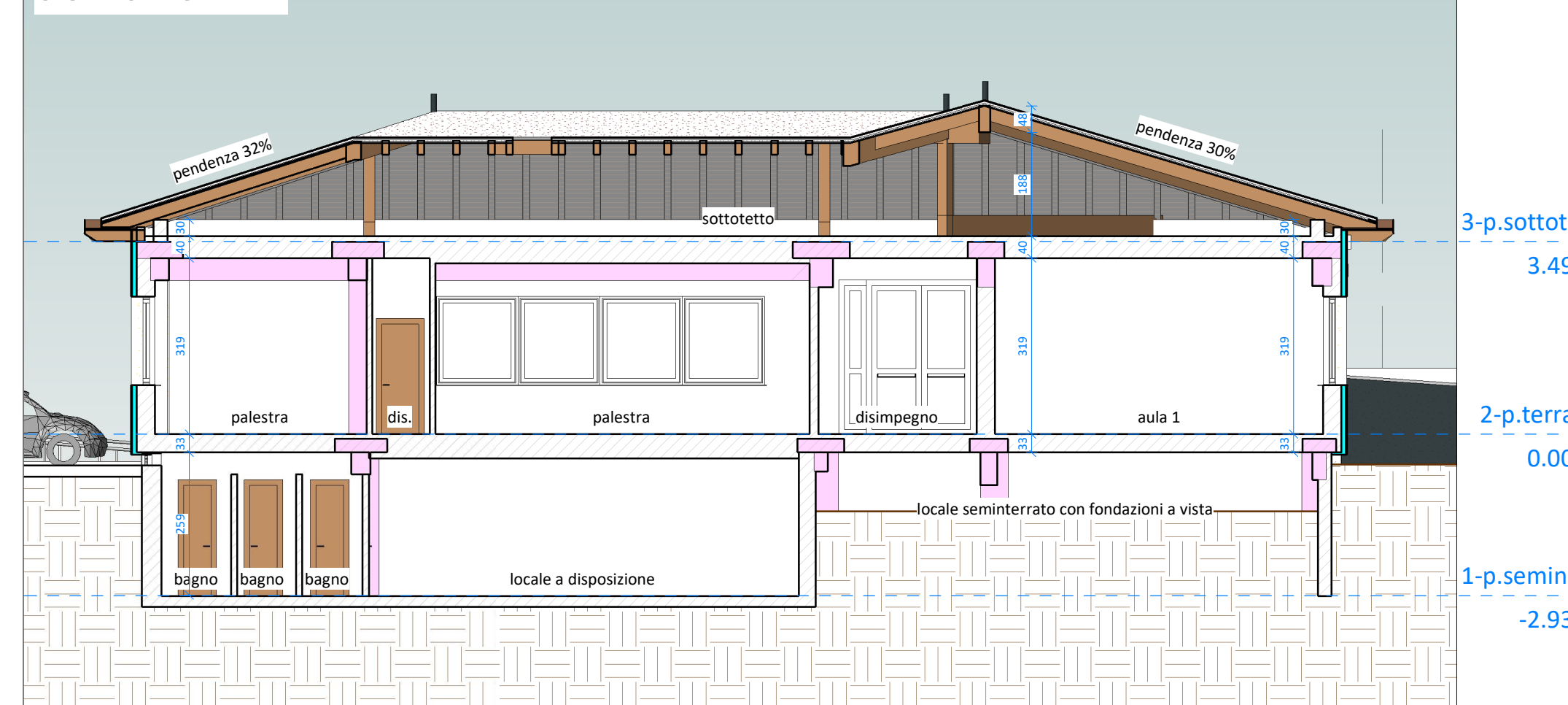

 COMUNE DI VILLA D'OGNA
 PROVINCIA DI BERGAMO
LAVORI DI MESSA IN SICUREZZA DEL TETTO, INTONACI E CEMENTI ARMATI DELLA SCUOLA PRIMARIA DI LARGO EUROPA 70

 Responsabile del procedimento: Dott. Arch. Enea Oprandi
 Committente: Comune di Villa d'Ogna
 Riferimento di progetto: 17-091g
PD-PE 3 PIANTE, SEZIONE, PROSPETTI E VISTA 3D ORDITURA PRIMARIA STATO DI PROGETTO
 pratica: PROGETTO DEFINITIVO-ESECUTIVO (art. 23 D.Lgs 50/2016 e art. 24-33 D.P.R. 207/10)
 scala: 1:200 - 1:100
 data: dicembre 2017

 PROGETTISTA: Dott. Ing. Gianfranco Lubrini
 COLLABORATORI: Geom. Gloria Bellini