

Pianta piano seminterrato - non oggetto d'intervento

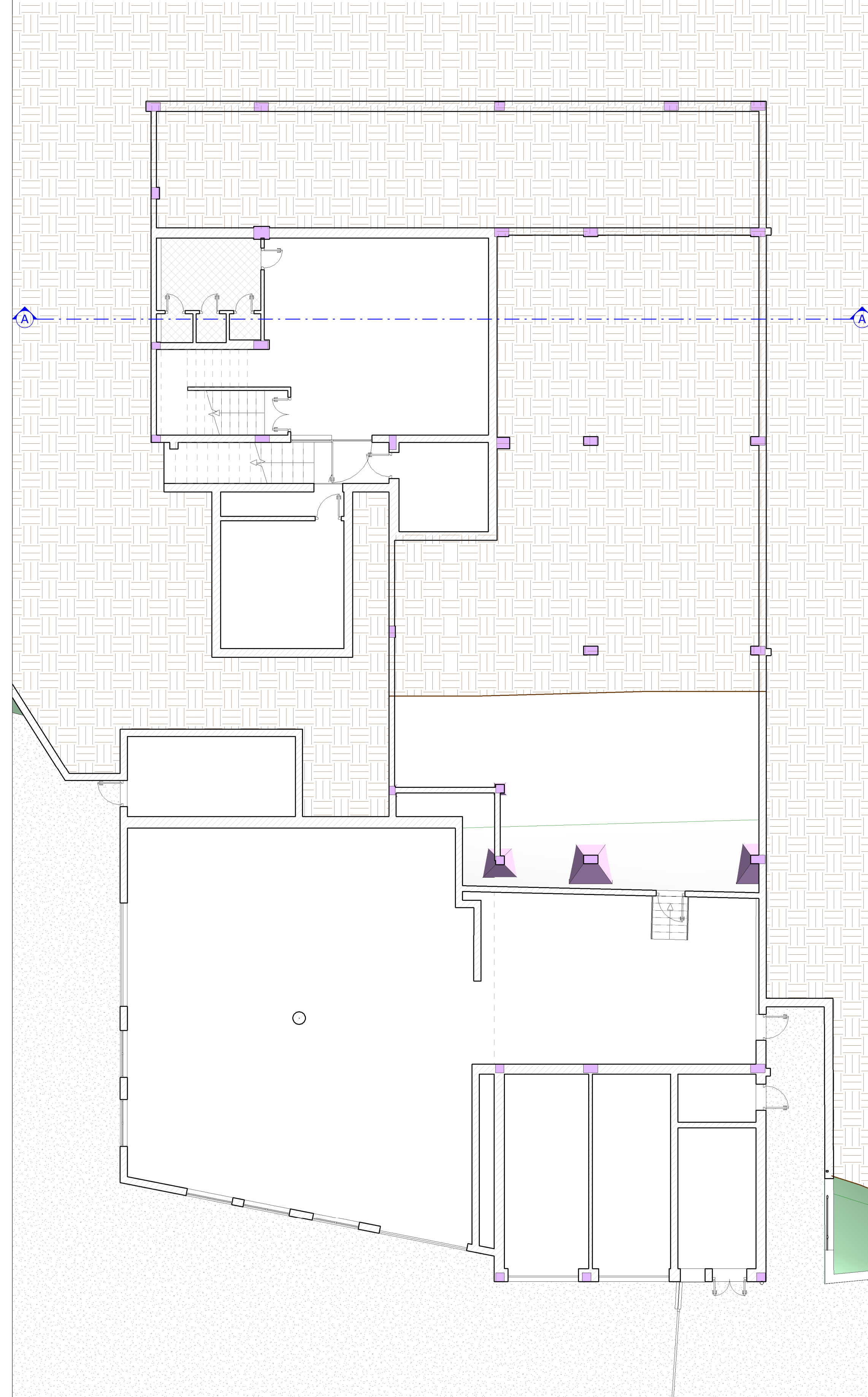

Pianta piano terra - non oggetto d'intervento

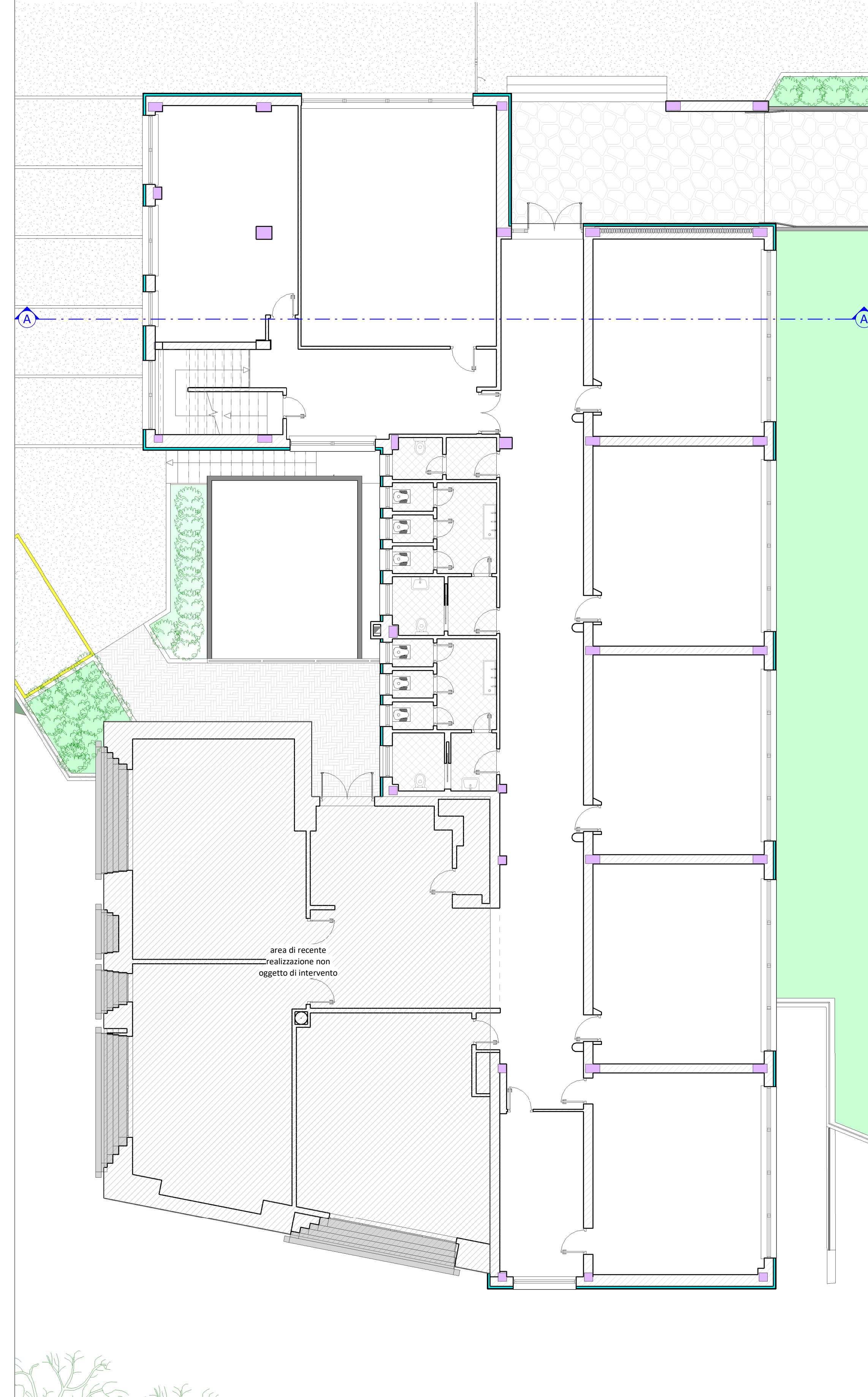

Pianta piano sottotetto

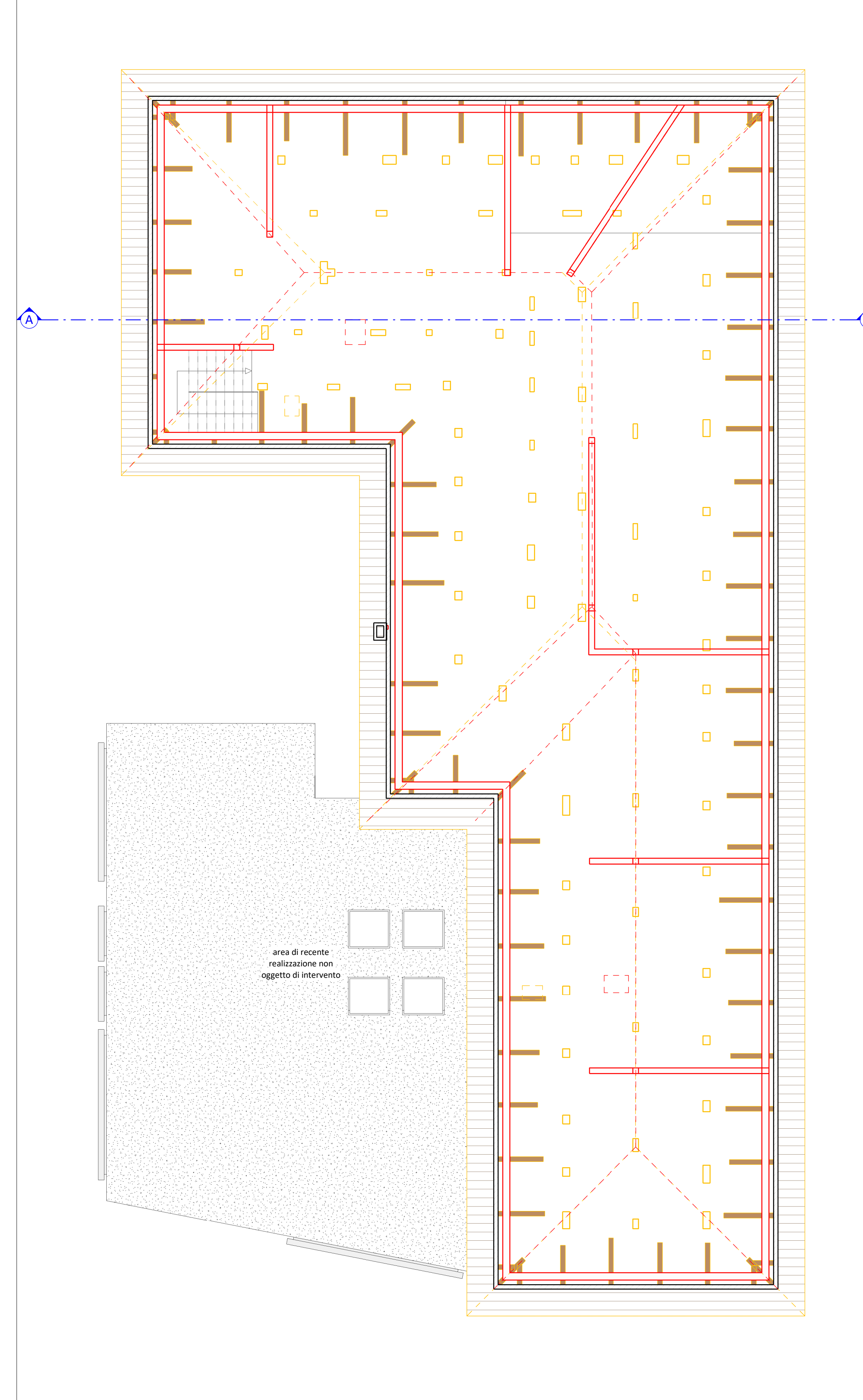

Pianta copertura

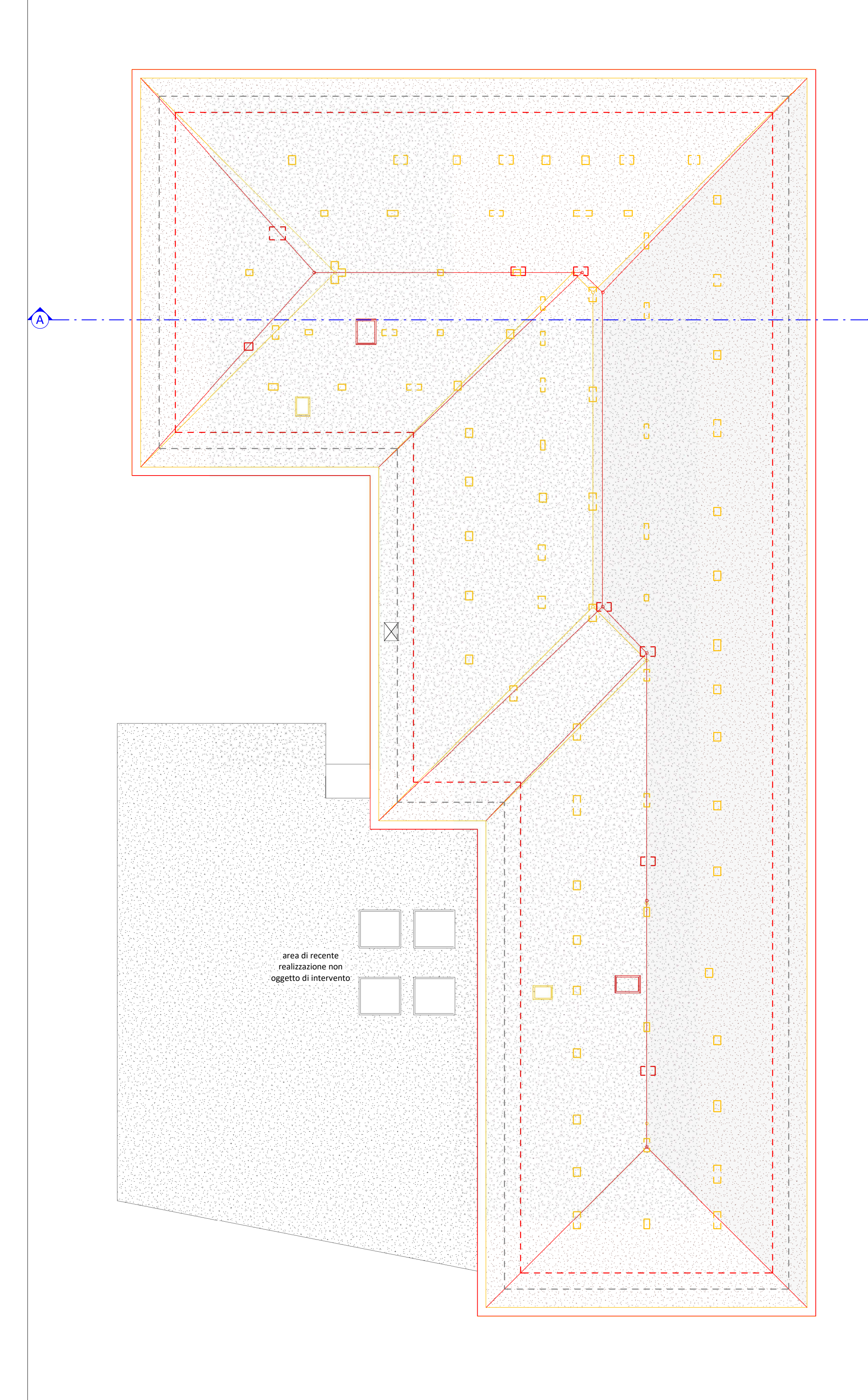

Prospetto nord

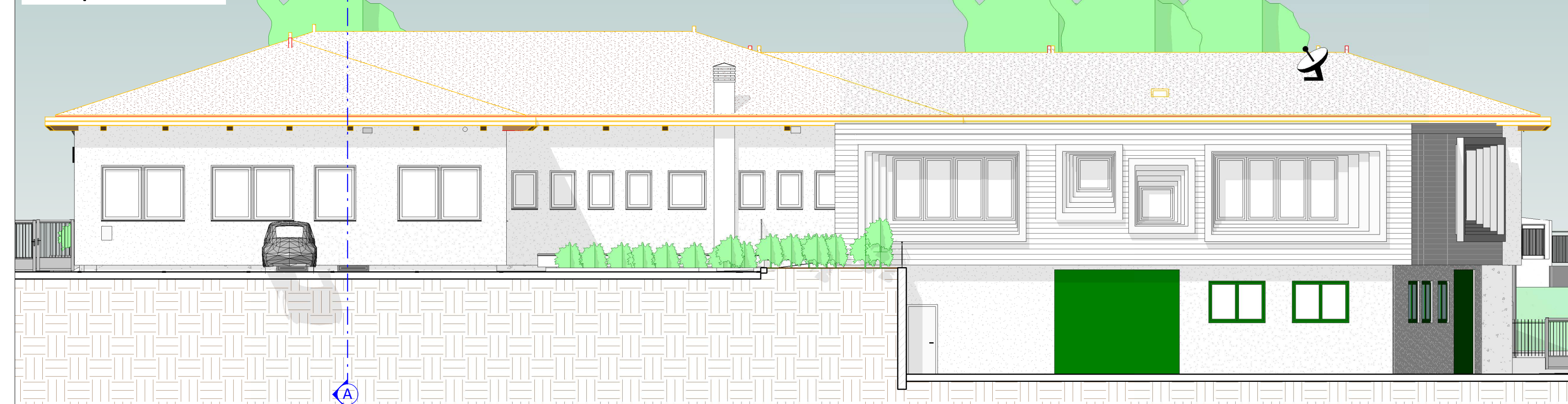

Prospetto ovest

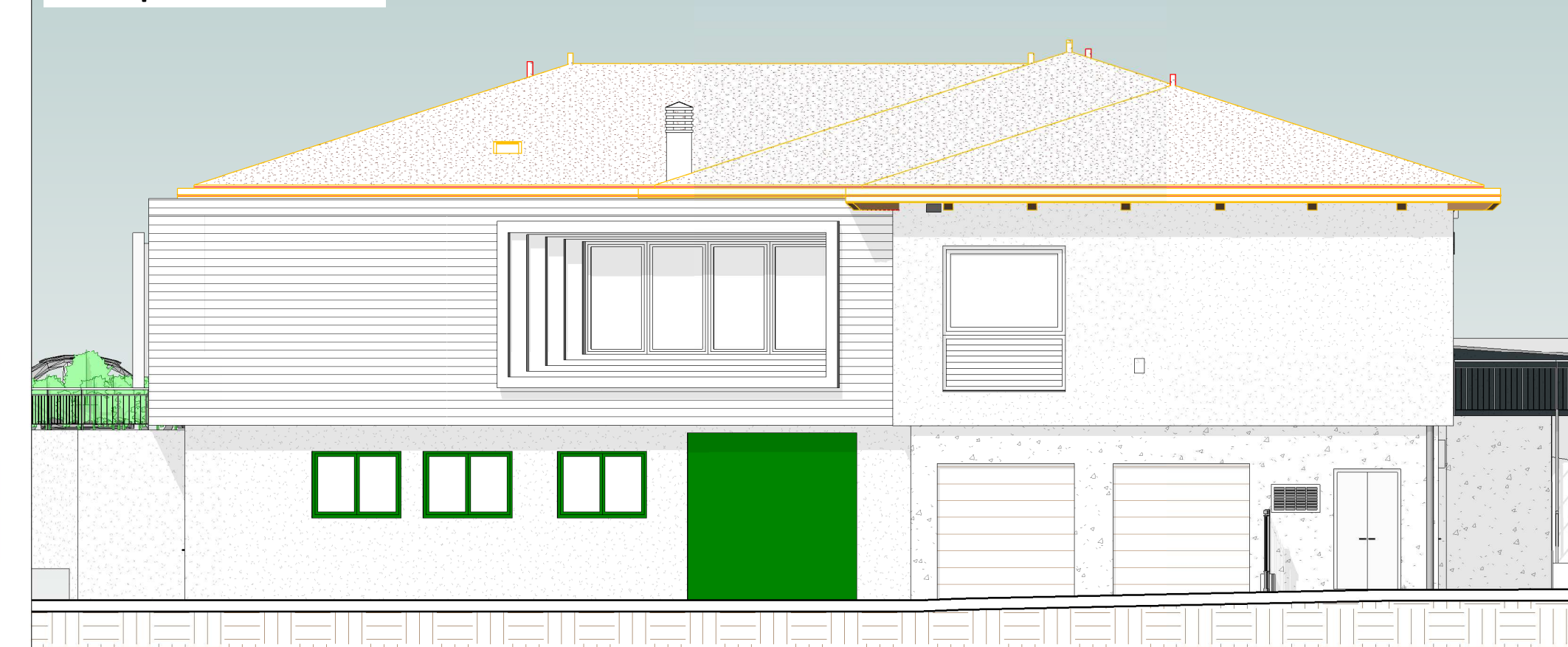

Prospetto sud

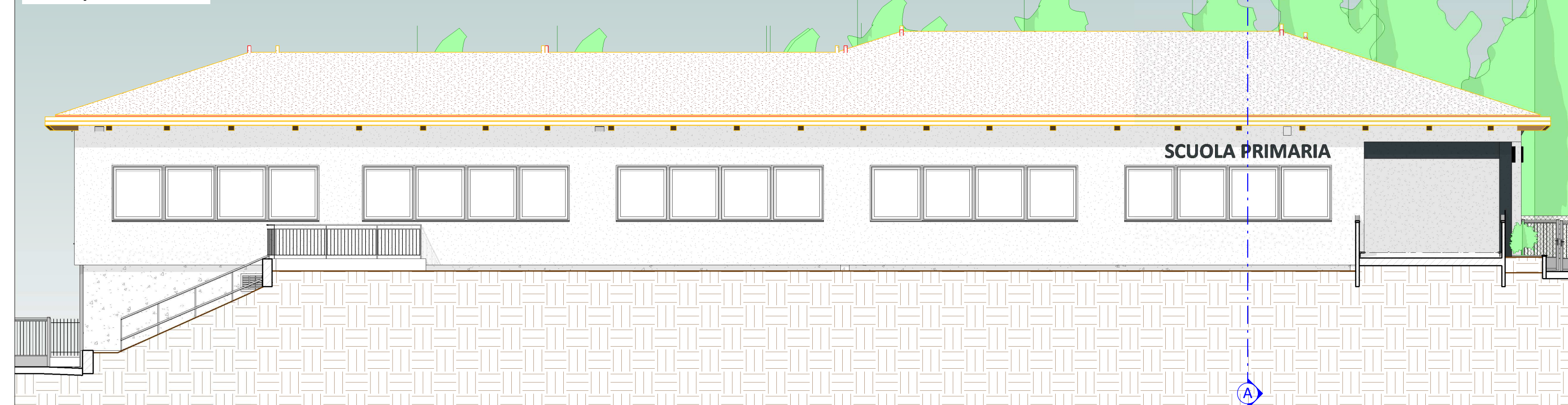

Prospetto est

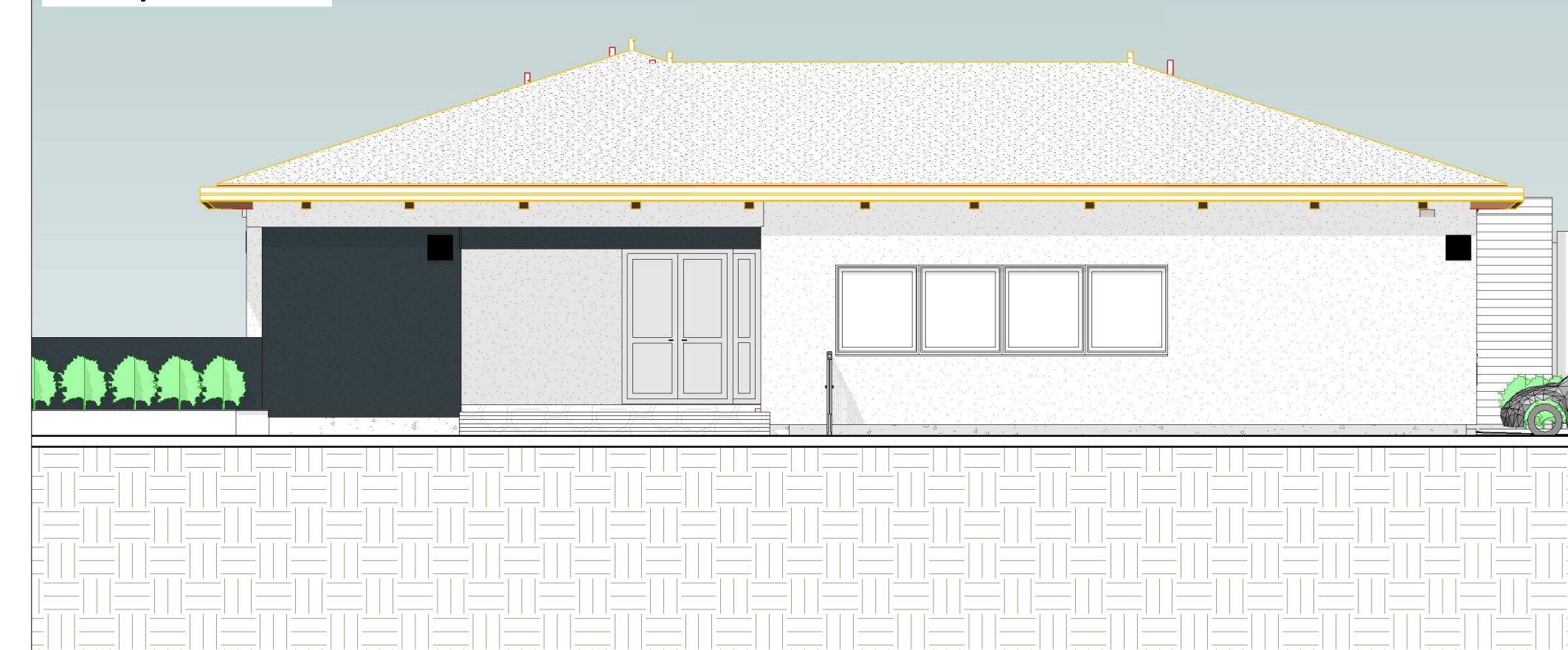

Sezione A-A

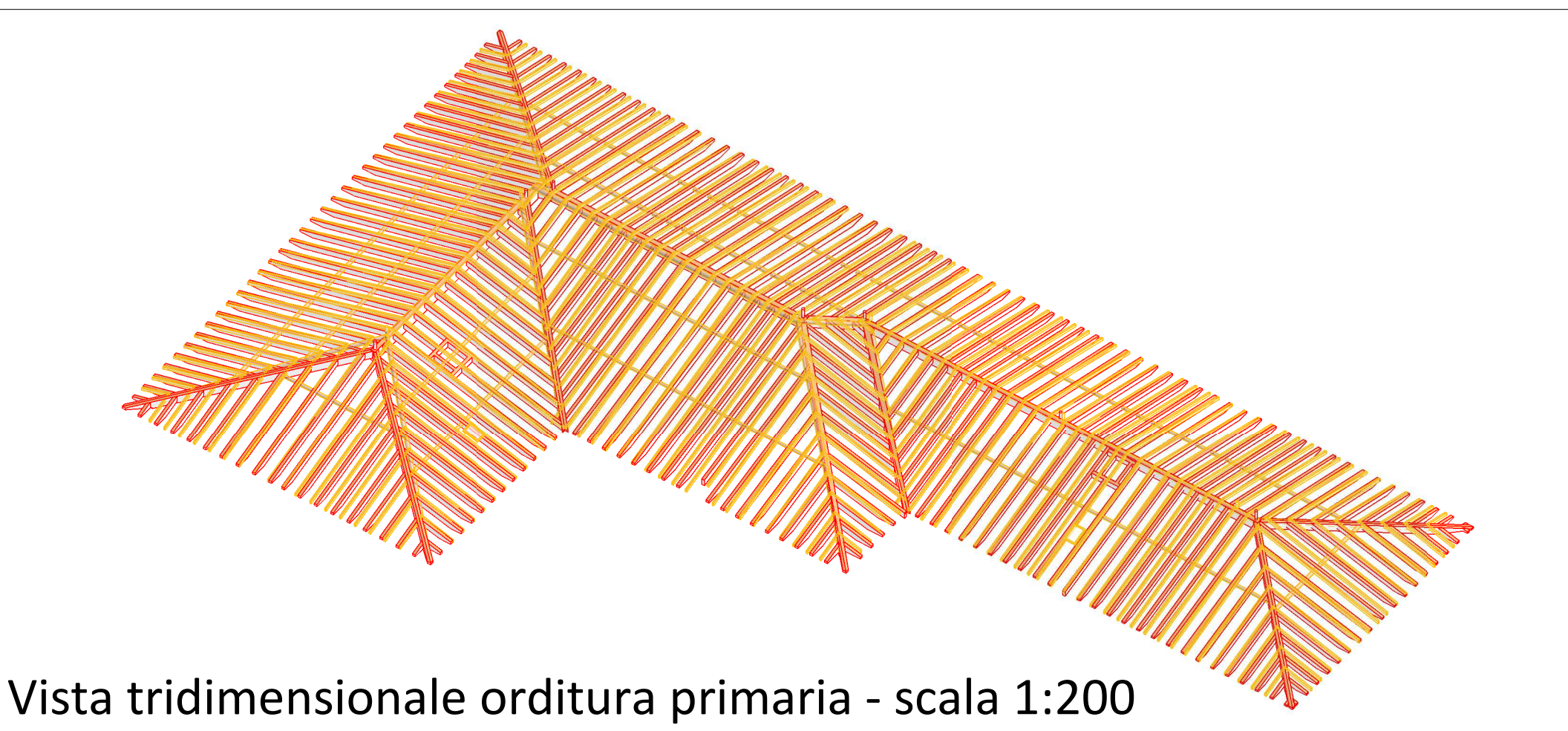
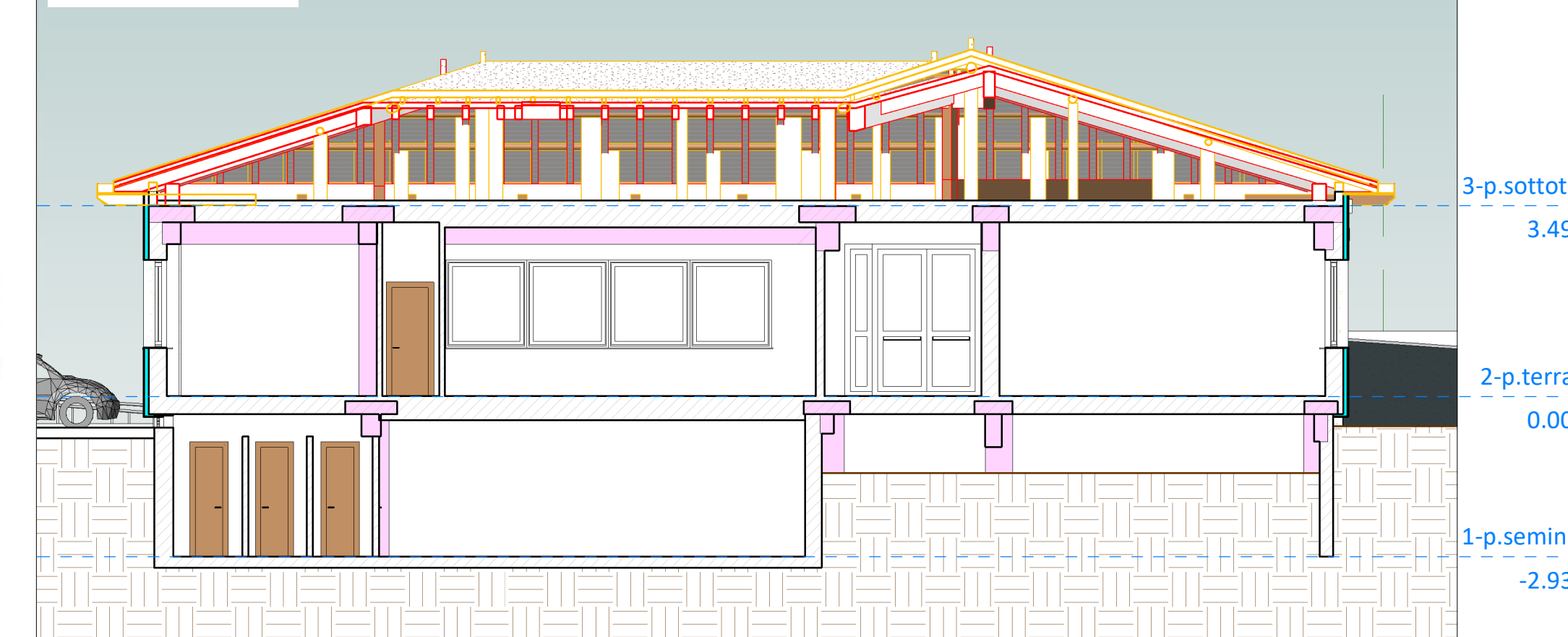

Vista tridimensionale orditura primaria - scala 1:200

LEGENDA

- demolizione
- costruzione



COMUNE DI VILLA D'OGNA
PROVINCIA DI BERGAMO

LAVORI DI MESSA IN SICUREZZA DEL TETTO, INTONACI E CEMENTI ARMATI DELLA SCUOLA PRIMARIA DI LARGO EUROPA 70



Responsabile del procedimento: Dott. Arch. Enea Oprandi
Committente: Comune di Villa d'Ogna
Riferimento di progetto: 17-091g

PD-PE 4 PIANTE, SEZIONE, PROSPETTI E VISTA 3D ORDITURA PRIMARIA SOVRAPPOSIZIONE

pratica: PROGETTO DEFINITIVO-ESECUTIVO (art. 23 D.Lgs 50/2016 e art. 24-33 D.P.R. 207/10)
scala: 1:200 - 1:100
data: dicembre 2017



PROGETTISTA
Dott. Ing. Gianfranco Lubrini
g.lubrini@sieng.it - gianfranco.lubrini@sieng.it
COLLABORATORI
Geom. Gloria Bellini