

Comune di Villa d'Ogna Prov. n. 004903 del. 18-09-2021 art. 10 c. 1 - 5

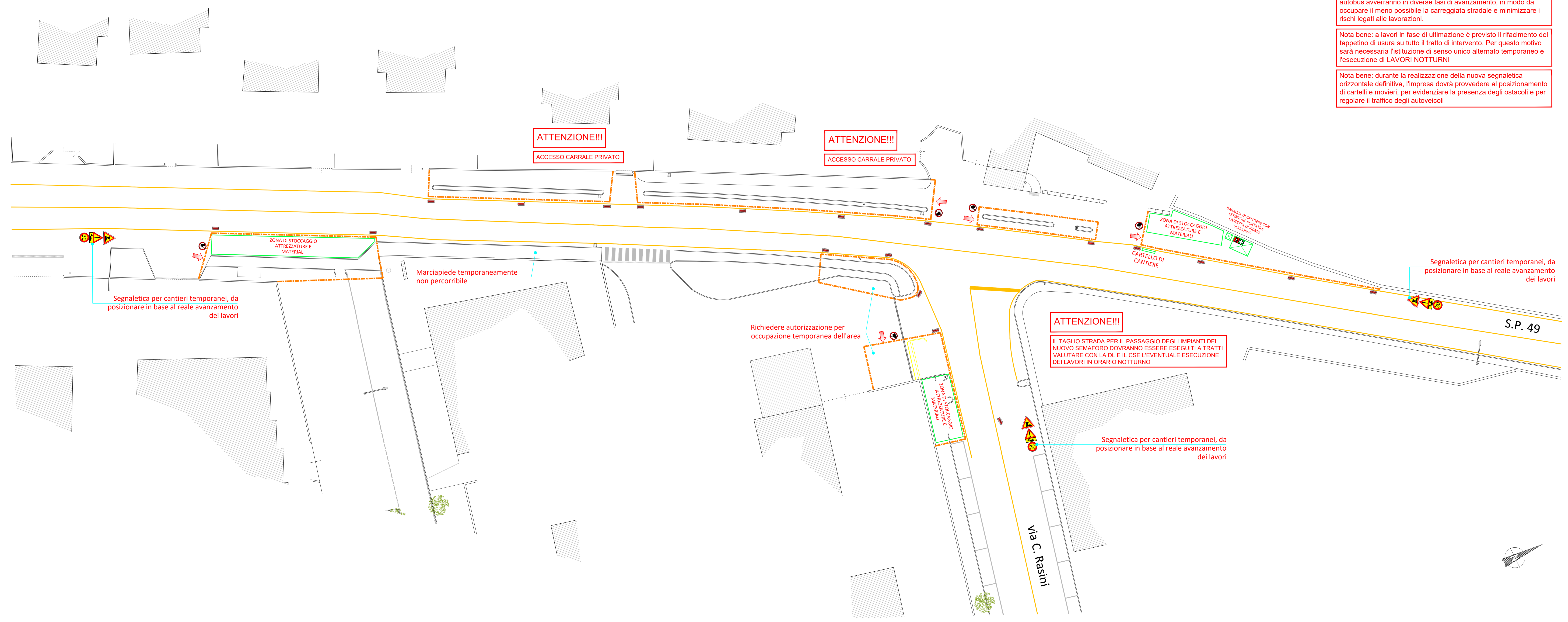

**ATTENZIONE!!!**

AVANZAMENTO DEL CANTIERE A TRATTI. CONCORDARE CON IL CSE E LA DL LE MODALITÀ DI AVANZAMENTO E DI CHIUSURA DEI VARI TRATTI

Nota bene: la realizzazione del percorso pedonale e delle fermate autobus avverranno in diverse fasi di avanzamento, in modo da occupare il meno possibile la carreggiata stradale e minimizzare i rischi legati alle lavorazioni.

Nota bene: a lavori in fase di ultimazione è previsto il rifacimento del tappetino di usura su tutto il tratto di intervento. Per questo motivo sarà necessaria l'istituzione di senso unico alternato temporaneo e l'esecuzione di LAVORI NOTTURNI

Nota bene: durante la realizzazione della nuova segnaletica orizzontale definitiva, l'impresa dovrà provvedere al posizionamento di cartelli e movieri, per evidenziare la presenza degli ostacoli e per regolare il traffico degli autoveicoli

**ATTENZIONE!!!**

ACCESSO CARRALE PRIVATO

**ATTENZIONE!!!**

ACCESSO CARRALE PRIVATO

**LEGENDA LAY-OUT DI CANTIERE**

- Recinzione di cantiere con rete elettrosaldata e rete plastificata
- Lanterne luminose rosse per la segnalazione del cantiere
- Accessi alle aree di cantiere con apposita cartellonistica

Segnaletica per cantieri temporanei, da posizionare in base al reale avanzamento dei lavori

Segnaletica per cantieri temporanei, da posizionare in base al reale avanzamento dei lavori

Marciapiede temporaneamente non percorribile

Richiedere autorizzazione per occupazione temporanea dell'area

**ATTENZIONE!!!**

IL TAGLIO STRADA PER IL PASSAGGIO DEGLI IMPIANTI DEL NUOVO SEMAFORO DOVRANNO ESSERE ESEGUITI A TRATTI VALUTARE CON LA DL E IL CSE L'EVENTUALE ESECUZIONE DEI LAVORI IN ORARIO NOTTURNO

Segnaletica per cantieri temporanei, da posizionare in base al reale avanzamento dei lavori

**COMUNE DI VILLA D'OGNA**  
PROVINCIA DI BERGAMO

**PROGETTO DEFINITIVO ESECUTIVO**  
**MESSA IN SICUREZZA STRADE ZONA FESTI RASINI**  
**LOTTO 1 - INCROCIO SP.49 / VIA C. RASINI**  
**CUP: J27H19001360004 - CIG: 86439984CE**

OGGETTO: LAYOUT DI CANTIERE ALLEGATO AL PSC

DATA EMISSIONE:  
**AGOSTO 2021**

TAVOLA:  
**ING. ALESSANDRO MANINETTI**  
Via E. de Nicola, 7 - 24020 Ardesio (BG)  
cell 328 4266704  
mail ale.maninetti@gmail.com  
pec alessandro.maninetti@ingpec.eu

