

PROGETTO PRIMO LOTTO D'INTERVENTO - PLANIMETRIA IN SCALA 1:200

LEGENDA

- LOCALI OGGETTO D'INTERVENTO DEL PRIMO LOTTO
- DEMOLIZIONI
- NUOVE COSTRUZIONI

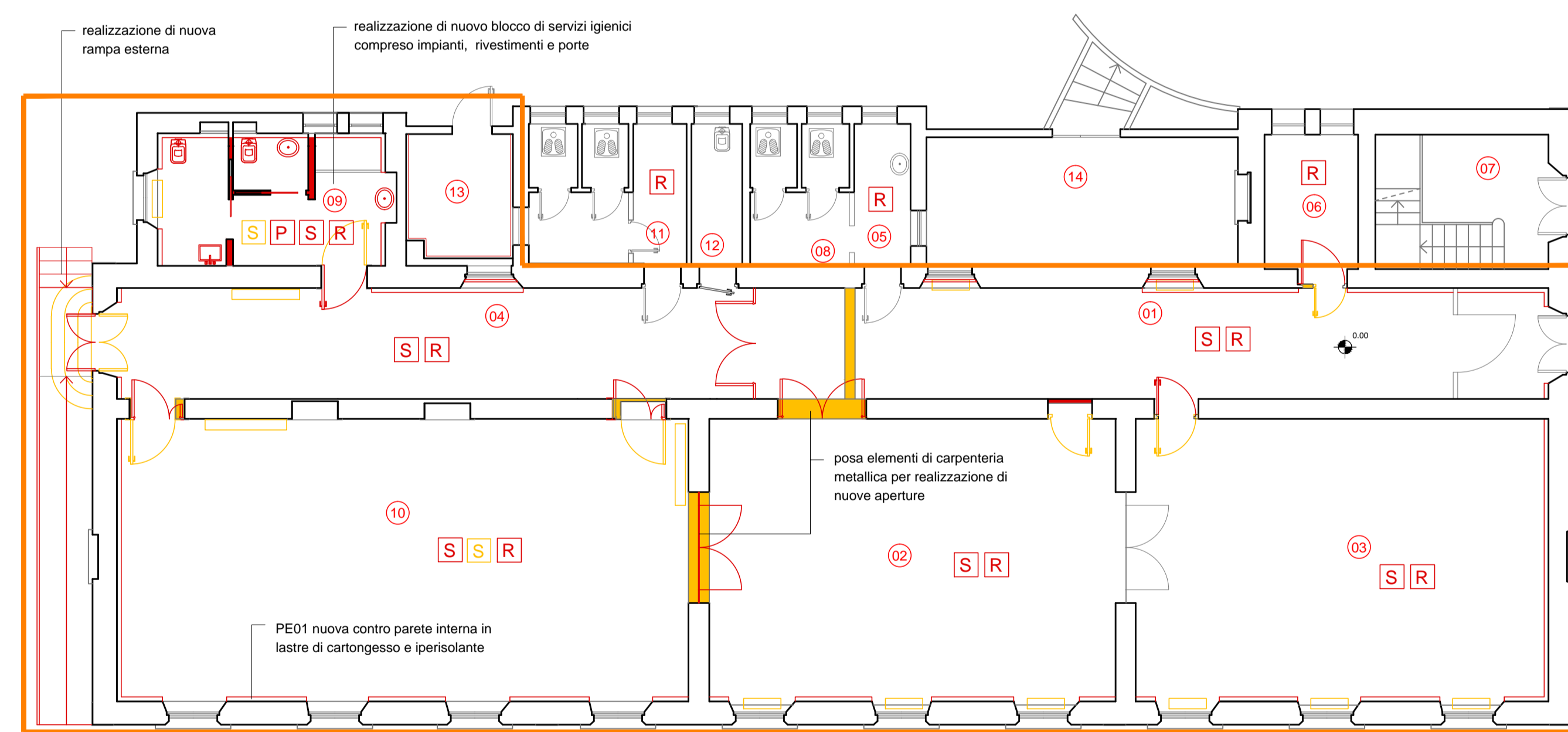

SOVRAPPOSIZIONI PRIMO LOTTO D'INTERVENTO - PIANTA PIANO TERRA

- P** sostituzione del pavimento in marmette di cemento
- S** realizzazione di nuovo controsoffitto in cartongesso
- R** realizzazione di intonaco REI 120 per compartimentazione soletta
- S** rimozione controsoffitto

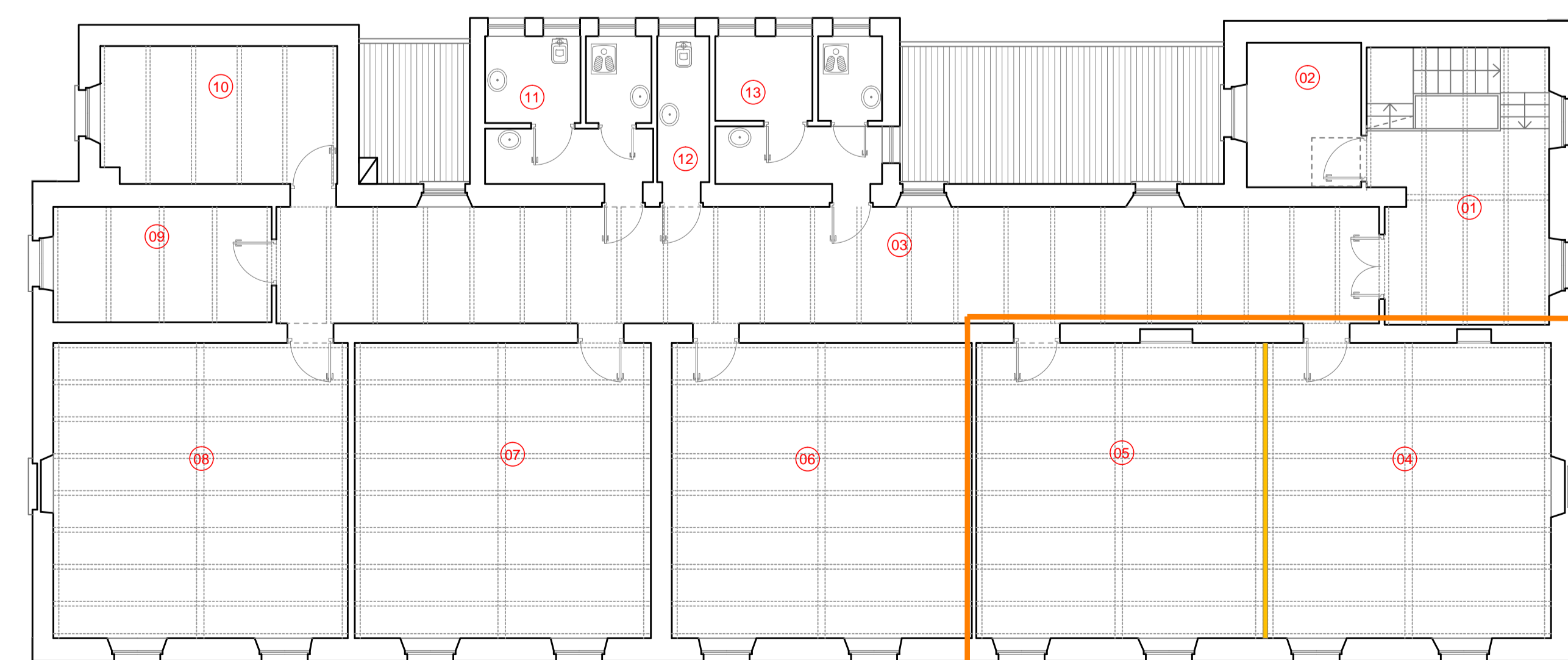

SOVRAPPOSIZIONI PRIMO LOTTO D'INTERVENTO - PIANTA PIANO PRIMO

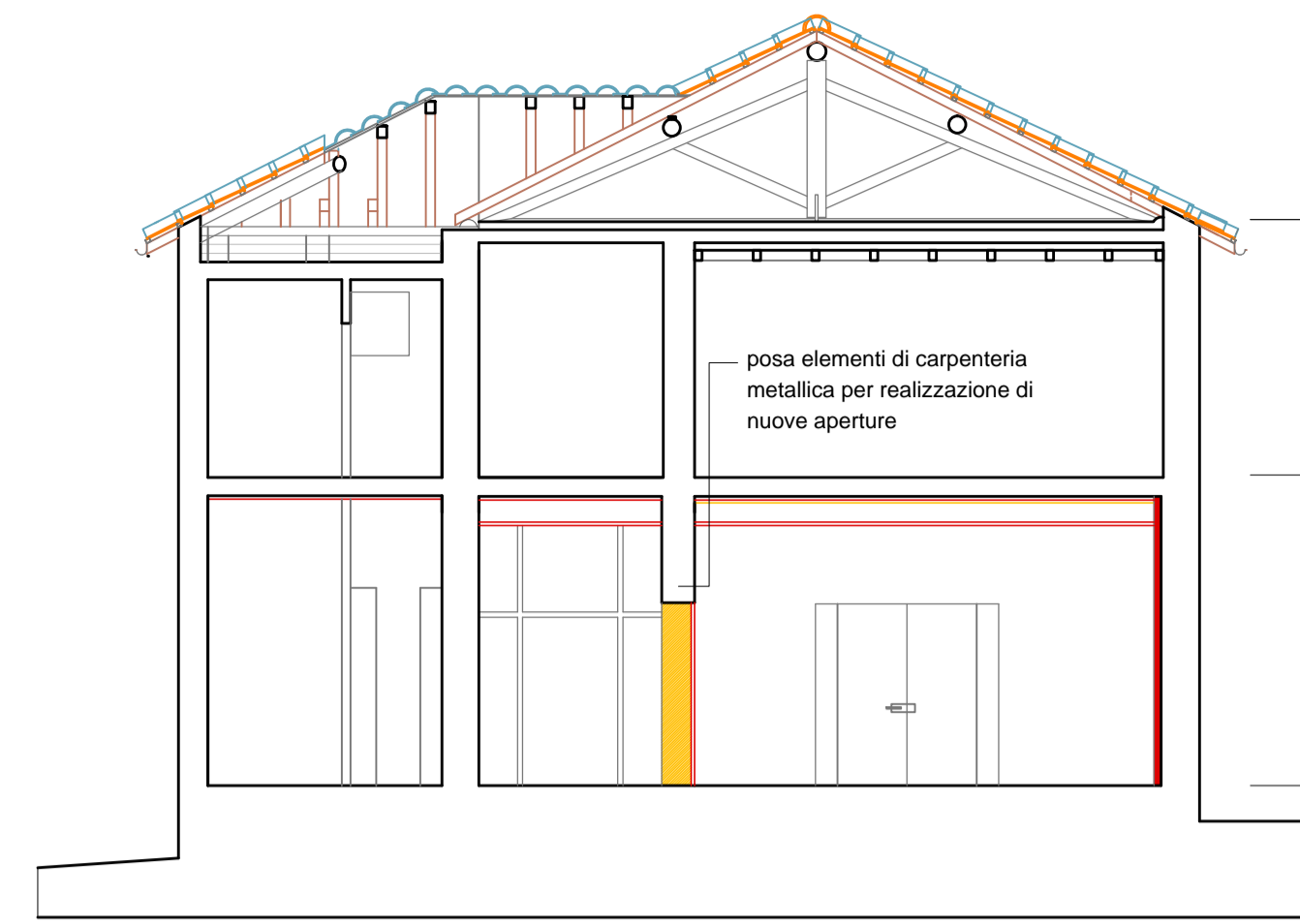

SOVRAPPOSIZIONI PRIMO LOTTO D'INTERVENTO - SEZIONE A-A

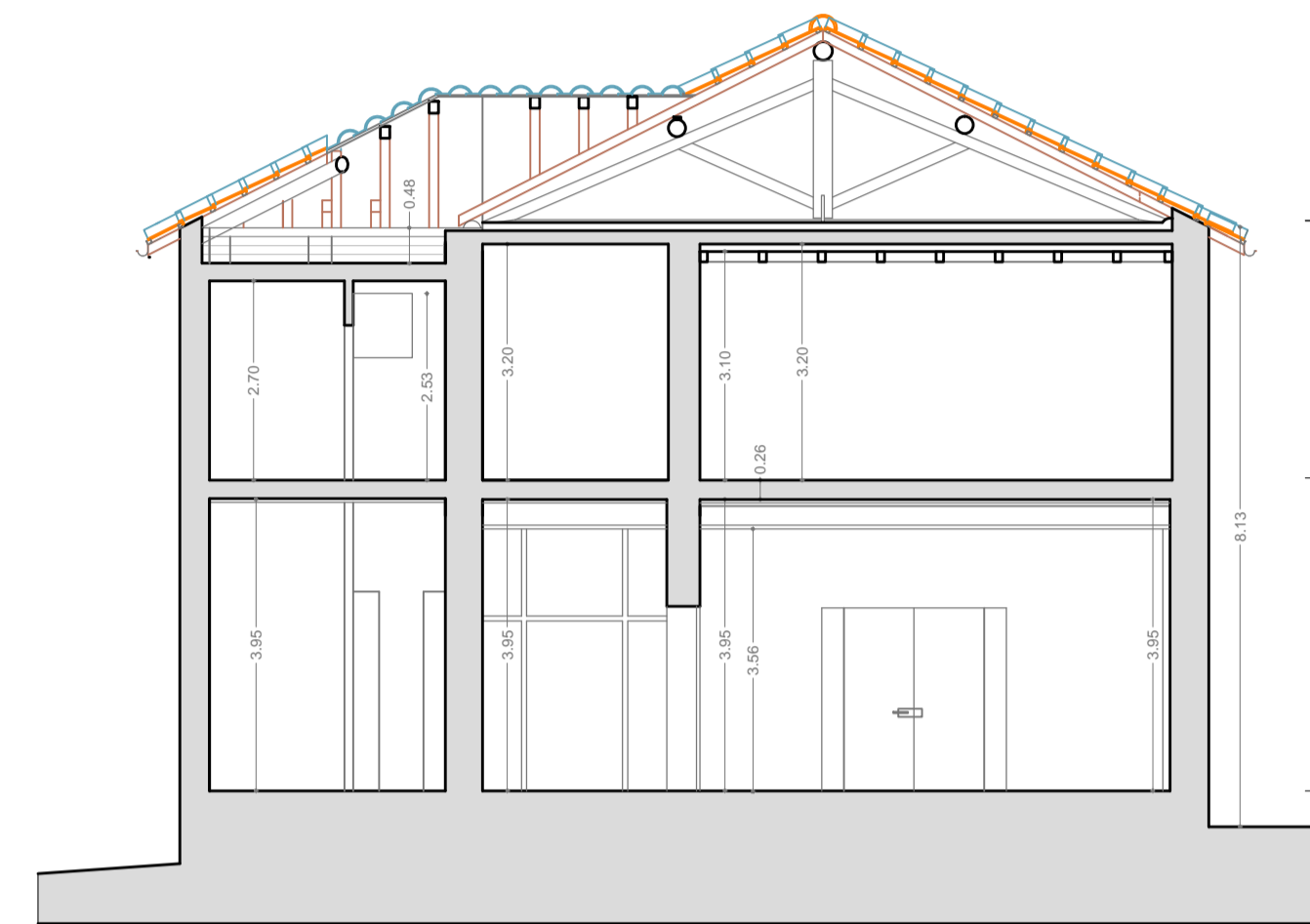

PROGETTO PRIMO LOTTO D'INTERVENTO - SEZIONE A-A



SOVRAPPOSIZIONI PRIMO LOTTO D'INTERVENTO - SEZIONE B-B



PROGETTO PRIMO LOTTO D'INTERVENTO - SEZIONE B-B

PROGETTO 1 LOTTO: DIMENSIONI DEI LOCALI E RAPPORTI AEREO-ILLUMINANTI

piano	N.	locali	mq	H.	sup. vetrata	sup. apribile	R.A.I.
TERRA	01	CORRIDOIO BIBLIOTECA	44.48	3.50	---	3.18	---
TERRA	02	SALA BIBLIOTECA 1	37.50	3.50	7.53	7.53	1/7.6
TERRA	03	SALA BIBLIOTECA 2	37.80	3.50	7.53	7.53	1/7.6
TERRA	04	CORRIDOIO SALA CIVICA	15.66	3.50	---	3.19	---
TERRA	05	ARBITRAGGIO	4.08	3.36	---	---	---
TERRA	06	RIPOSTELLO	6.80	3.36	---	---	---
TERRA	07	VANDO SCALA	13.84	3.36	---	3.18	---
TERRA	08	SERVIZIO IGIENICI	7.54	3.36	---	---	---
TERRA	09	SERVIZIO IGIENICI	14.27	2.32	2.32	2.32	---
TERRA	10	SALA CIVICA	80.00	3.82	10.04	10.04	1/8
TERRA	11	SERVIZIO IGIENICI	10.86	3.36	2.08	2.08	---
TERRA	12	BAGNO	3.68	3.36	0.69	0.69	---
TERRA	13	CENTRALE TERMICA	6.00	3.36	---	---	---
TERRA	14	RIPOSTELLO	20.40	---	---	---	---

piano	N.	locali	mq	H.	sup. vetrata	sup. apribile	R.A.I.
PRIMO	01	DISIMPEGNO	22.42	3.07	4.00	4.00	---
PRIMO	02	RIPOSTELLO	7.76	3.20	2.12	2.12	---
PRIMO	03	DISIMPEGNO	60.40	3.07	5.25	5.25	---
PRIMO	04	SALA DELLA BANDA	84.30	3.10	8.48	8.48	1/9.3
PRIMO	05	---	---	---	---	---	---
PRIMO	06	SALA ASSOCIAZIONE	41.66	3.10	4.24	4.24	1/9.8
PRIMO	07	SALA ASSOCIAZIONE	41.15	3.10	4.24	4.24	1/9.7
PRIMO	08	SALA ASSOCIAZIONE	40.90	3.10	4.24	4.24	1/9.6
PRIMO	09	DISIMPEGNO	11.85	3.10	2.32	2.32	---
PRIMO	10	LOCALE ASSOCIAZIONE	15.18	3.10	2.12	2.12	---
PRIMO	11	SERVIZIO IGIENICI	11.60	2.70	2.08	2.08	---
PRIMO	12	BAGNO	3.50	2.70	0.69	0.69	---
PRIMO	13	SERVIZIO IGIENICI	11.60	2.70	2.08	2.08	---

QUESTO ELABORATO GRAFICO E' ALLEGATO ALLE SEGUENTI RELAZIONI TECNICHE:

- H - Schede di restauro e Capitolato prestazionale a firma della restauratrice Silvia Baldi
- B - Relazione tecnico-illustrativa del progetto esecutivo
- E - Computo metrico estimativo
- G - Disciplinare descrittivo e prestazionale degli elementi tecnici per opere di restauro



COMUNE DI VILLA D'OGNA
PROVINCIA DI BERGAMO

RESTAURO CONSERVATIVO EDIFICIO BIBLIOTECA - ASSOCIAZIONI - BANDA CON ADEGUAMENTO SISMICO E MESSA IN SICUREZZA 1 LOTTO D'INTERVENTO

PROT. PROT. N. 02/2022-P DEL 10.10.2022 - AUTORIZZAZIONE DELLA SOPRINTENDENZA ARCHEOLOGICA, BELLE ARTI E PAESAGGIO PER LE PROVINCE DI BERGAMO E BRESCIA



PROGETTO ESECUTIVO PRIMO LOTTO D'INTERVENTO ARCHITETTONICI
PRIMO LOTTO D'INTERVENTO: PROGETTO E SOVRAPPOSIZIONI
PIANTA PIANO TERRA, PIANO PRIMO E SEZIONI A E B

progetto di
arch. Paolo Masotti arch. Elisabetta Bertocchi arch. Stefania Magaldi



E1P02

1:100

MAGGIO 2023

000

EPS - ARCHITETTI ASSOCIATI di Elisabetta Bertocchi, Stefania Magaldi, Paolo Masotti
Via Moroni, 129 - 24122 Bergamo - Tel e Fax 035 239047 - eps-architetti@libero.it

328