

QUESTO ELABORATO GRAFICO E' ALLEGATO ALLE SEGUENTI RELAZIONI TECNICHE:

- H - Schede di restauro e Capitolato prestazionale a firma della restauratrice Silvia Baldi
- B - Relazione tecnico-illustrativa del progetto esecutivo
- E - Computo metrico estimativo
- G - Disciplinare descrittivo e prestazionale degli elementi tecnici per opere di restauro

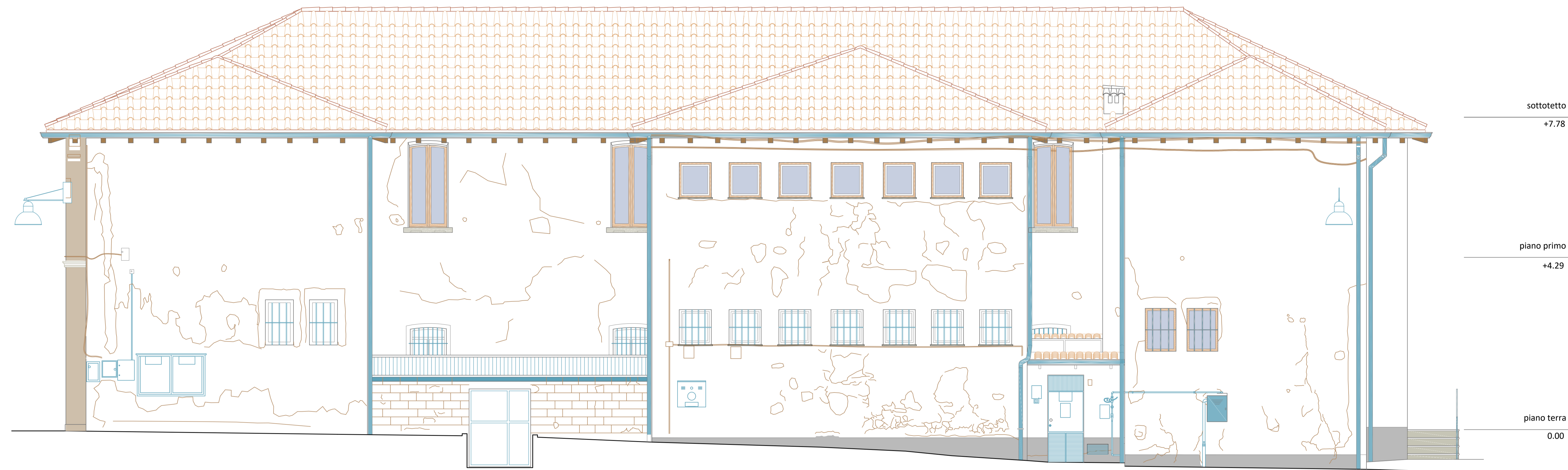

PROSPETTO NORD NON OGGETTO D'INTERVENTO

**LEGENDA RILIEVO MATERICO**

[Color]	VETRO
[Color]	LEGNO
[Color]	NUOVO INFISSO IN LEGNO
[Color]	METALLO
[Color]	INTONACO
[Color]	ZOCOLO IN CEMENTO STROLLATO
[Color]	PIETRA O PIETRA ARTIFICIALE
[Color]	MANTO DI COPERTURA IN TEGOLE DI LATERIZIO

Restauro e risanamento conservativo dei prospetti esterni Nord, Est e Ovest come da schede di restauro della restauratrice Silvia Baldi descritte nella relazione H e nel computo metrico estimativo E allegati al progetto esecutivo

**SCHEDA 1.1 - INTONACO CON FINITURA PIANA E A BUGNATO**  
 L'intervento sugli intonaci esterni prevede:  
 - Levaspese operazioni preliminari di messa in sicurezza e sfalcamento di porzioni di intonaco compromesso o non idoneo;  
 - In-pulvisco pulitura delle superfici previa aspirazione a secco dei depositi pulverulenti con ausilio di pannelli e aspiratori a potenza controllata;  
 - In-lavagen pulitura e lavaggio delle superfici interessate con acqua demineralizzata additivata con prodotto biocida tipo Biocid T1 in diluizione da definire con apposite prove preliminari da valutare con la D.L.  
 - In-conspropr consolidamento degli intonaci che presentano problemi di rigonfiamenti con distacco dal supporto murario;  
 - In-trattac realizzazione di nuovo intonaco a intacco nelle lacune profonde con malta (grassello di calce e calce idraulica naturale);  
 - realizzazione di nuovo intonaco bugnato in corrispondenza delle lacune nel rispetto del disegno originario;  
 - In-dmtp reintegrazione pittorica a base di silicato di potassio e vetatura con prodotti a base di silicati e pigmenti compatibili.

**SCHEDA 1.2 - ELEMENTI IN MATERIALE LAPIDEO**  
 Il recupero degli elementi in pietra artificiale (piane, soglie, gradini e cornici) prevede i seguenti interventi:  
 - verifica della stabilità degli elementi e opere di fissaggio degli stessi;  
 - In-lavagen pulitura con spazzole, aspiratore e acqua con idropulitrice a bassa pressione;  
 - In-pulviscol stuccatura e microstrutturatura delle lacune con impasti a base di calce idraulica naturale;  
 - In-conspropr eventuale consolidamento, ove necessario, mediante prodotto a base di silice di dimensioni nanometriche.

**SCHEDA 1.3 - ELEMENTI IN FERRO**  
 Trattamento degli elementi metallici presenti quali inferri delle finestre, grate e sovrapporta decorativi mediante i seguenti interventi:  
 - In-pulviscol carteggiatura meccanica e spazzolatura manuale;  
 - In-bronc rimozione di ruggine con smeriglianti e spazzole otuse;  
 - In-trattac trattamento preventivo anti-ruggine e verniciatura con finitura a base di resina epossidica; fessoi di zinco e pigmenti da valutare con la D.L.

**SCHEDA 1.3 - ELEMENTI IN FERRO**  
 Le sigle delle operazioni utilizzate in questi interventi sono descritte nella relazione H della restauratrice Silvia Baldi e nel computo metrico estimativo.  
**METALLI (prefisso: M)**  
 M.pulviscol carteggiatura mecc.    M.bronc    bronsatura  
 M.trattac    trattamento finitura

**SCHEDA 1.1 - ZOCOLATURA A STROLLATO IN MALTA CEMENTIZIA**  
 Le sigle delle operazioni utilizzate in questi interventi sono descritte nella relazione H della restauratrice Silvia Baldi e nel computo metrico estimativo.  
**INTONACI (prefisso: In)**  
 In.asportat    asportazione intonaci    In.pulviscol    pulitura a secco  
 In.lavagen    lavaggio con acqua    In.conspropr    consolidamento  
 In.trattac    integrazione intonaco    In.intac    integrazione cromatica

**SCHEDA 1.2 - ELEMENTI IN MATERIALE LAPIDEO**  
 Le sigle delle operazioni utilizzate in questi interventi sono descritte nella relazione H della restauratrice Silvia Baldi e nel computo metrico estimativo.  
**MATERIALE LAPIDEO (prefisso: Lp)**  
 Lp.lavagen    lavaggio con acqua    Lp.pulviscol    pulitura con additivi  
 Lp.pulviscol    pulitura azione biocida    Lp.resinglat    stuccature a base calce  
 Lp.conspropr    consolidamento

**OPERE EDILI SUI PROSPETTI ESTERNI**  
 Le operazioni utilizzate in questi interventi sono descritte nel computo metrico estimativo.  
 rimozione di impianti aerei di facciata, bacheche e cartelli  
 rimozione e revisione dei pluviali



PROGETTO D'INTERVENTO DEL PROSPETTO OVEST

Realizzazione di una nuova rampa di accesso all'edificio sul fronte Ovest ai fini dell'abbattimento delle barriere architettoniche



PROGETTO D'INTERVENTO DEL PROSPETTO EST

**SCHEDA 1.1 - INTONACO CON FINITURA A BUGNATO**  
 Le sigle delle operazioni utilizzate in questi interventi sono descritte nella relazione H della restauratrice Silvia Baldi e nel computo metrico estimativo.  
**INTONACI (prefisso: In)**  
 In.asportat    asportazione intonaci    In.pulviscol    pulitura a secco  
 In.lavagen    lavaggio con acqua    In.conspropr    consolidamento  
 In.trattac    intonaco a base calce    In.intac    integrazione cromatica

**SCHEDA 1.1 - INTONACO CON FINITURA PIANA**  
 Le sigle delle operazioni utilizzate in questi interventi sono descritte nella relazione H della restauratrice Silvia Baldi e nel computo metrico estimativo.  
**INTONACI (prefisso: In)**  
 In.asportat    asportazione intonaci    In.pulviscol    pulitura a secco  
 In.lavagen    lavaggio con acqua    In.conspropr    consolidamento  
 In.trattac    intonaco a base calce    In.intac    integrazione cromatica

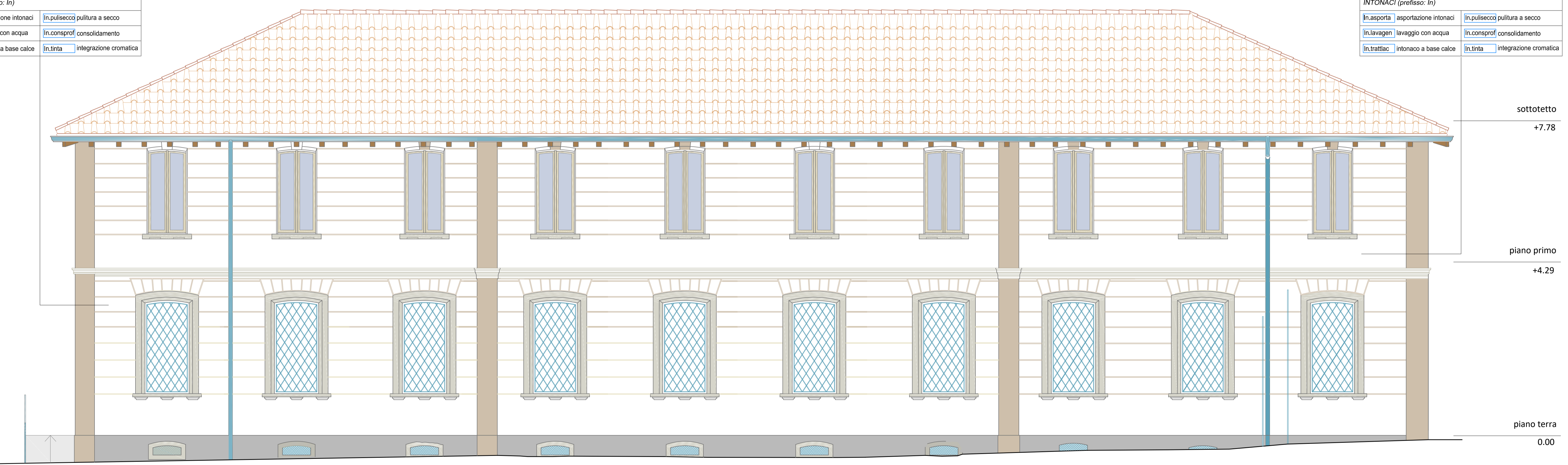

PROGETTO D'INTERVENTO DEL PROSPETTO SUD

COMUNE DI VILLA D'OGNA  
PROVINCIA DI BERGAMO

**RESTAURO CONSERVATIVO  
EDIFICIO BIBLIOTECA - ASSOCIAZIONI - BANDA  
CON ADEGUAMENTO SISMICO E MESSA IN SICUREZZA  
1 LOTTO D'INTERVENTO**

PROT. PROT. N.0202022 P DEL 10.10.2022 - AUTORIZZAZIONE DELLA SOPRINTENDENZA ARCHEOLOGICA, BELLE ARTI E PAESAGGIO PER LE PROVINCE DI BERGAMO E BRESCIA

Progetto Strutture e Impianti:

Progetto Architettonico:

<b>PROGETTO ESECUTIVO DEL PRIMO LOTTO D'INTERVENTO</b>	<b>ARCHITETTONICI</b>	<b>1</b>	<b>E1P03</b>
<b>PRIMO LOTTO D'INTERVENTO: PROGETTO</b>	<b>RESTAURO E RISANAMENTO CONSERVATIVO</b>	<b>03</b>	
<b>DEI PROSPETTI NORD, SUD, EST E OVEST</b>			

progetto di:

arch. Paolo Masotti    arch. Elisabetta Bertocchi    arch. Stefania Magaldi

scala:

**1:50**

data:

**MAGGIO 2023**

dilatazione:

revisione:

000

derivato:

328

EDIFICIO COMUNALE PER BIBLIOTECA ASSOCIAZIONI E BANDA