

PROSPETTO EST - SCALA 1:50

Il prospetto Est pur mantenendo le decorazioni originarie si presenta in mediocri condizioni di conservazione con alterazione dei cromatismi, distacchi di materiale, fessurazioni e lacune di intonaco. Presenza di muschi nell'incontro tra il marciapiede e lo zoccolo, quest'ultimo inoltre presenta rattoppi cementizi.

- LEGENDA RILIEVO MATERICO
- VETRO
 - LEGNO
 - NUOVO INFISSO IN LEGNO
 - METALLO
 - INTONACO
 - ZOCCOLO IN CEMENTO STROLLATO
 - PIETRA O PIETRA ARTIFICIALE
 - MANTO DI COPERTURA IN TEGOLE DI LATERIZIO

- LEGENDA - ABACO DEI DEGRADI
- INTERVENTO A BASE CEMENTIZIA NON IDONEO
 - MACCHIE DI UMIDITA'
 - DISGREGAZIONE
 - DISTACCO
 - ALTERAZIONE CROMATICA
 - FRATTURAZIONE o FESSURAZIONE
 - PRESENZA DI VEGETAZIONE, MUSCHI E LICHENI
 - MANCANZA DI INTONACO
 - IMPIANTI ELETTRICI IN FACCIATA

NOTA:
L'analisi del degrado è riferita alle facciate e riguarda sia i materiali lapidei, sia gli intonaci.
Le alterazioni qui presentate sono solo una parte di quelle previste dalle Raccomandazioni Normal e rappresentano i casi più frequenti ed evidenti rilevabili sulle facciate.



PROSPETTO NORD - RILIEVO FOTOGRAFICO



PROSPETTO EST - RILIEVO FOTOGRAFICO

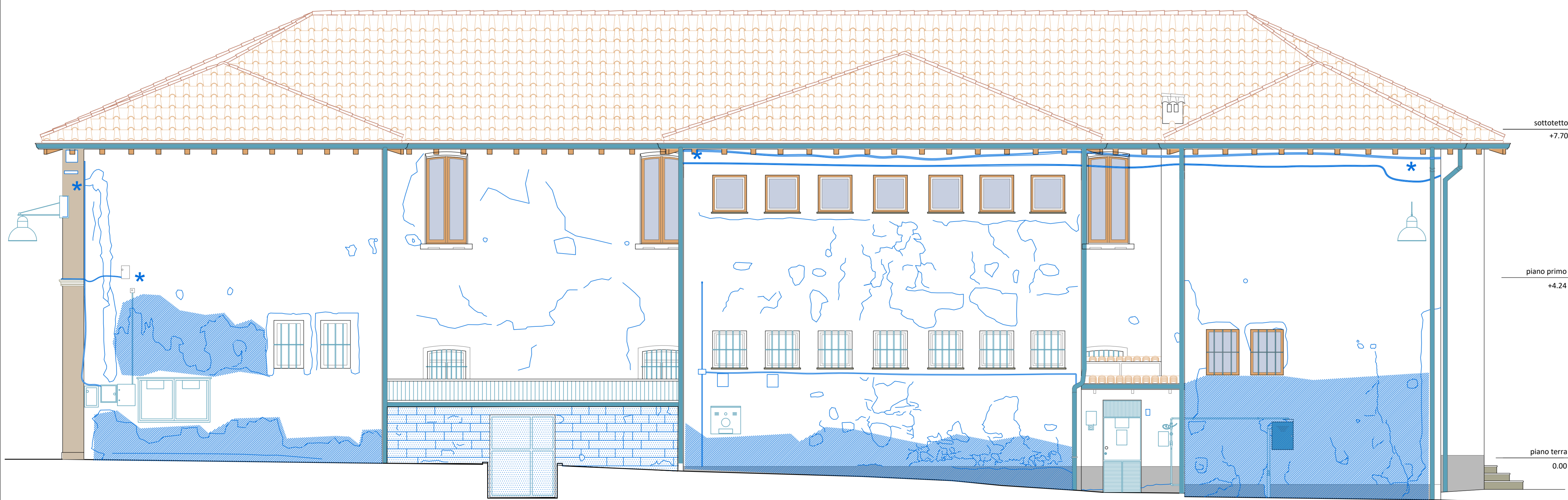

PROSPETTO NORD - SCALA 1:50

QUESTO ELABORATO GRAFICO E' ALLEGATO ALLE SEGUENTI RELAZIONI TECNICHE:
- Relazione A - Analisi conoscitiva dello stato di fatto e ricerca storica

Il prospetto Nord non presenta delle decorazioni rilevanti ed è privo di qualità architettonica inoltre manifesta degradi importanti quali: alterazioni cromatiche delle finiture, depositi di sporco e percolazioni d'acqua, interventi di tamponamento recenti, fessure, cavillature, distacchi e lacune di intonaco. In generale la zoccolatura in strollato di cemento rivela degradi ascrivibili all'umidità di risalita e presenza di muschi e licheni. Anche i serramenti in legno e vetro sono ammalorati e non sono a tenuta d'aria. Sono inoltre presenti elementi di superfettazione non consoni alla qualità dell'edificio originario.

COMUNE DI VILLA D'OGNA
PROVINCIA DI BERGAMO

**RESTAURO CONSERVATIVO
EDIFICIO BIBLIOTECA - ASSOCIAZIONI - BANDA
CON ADEGUAMENTO SISMICO E MESSA IN SICUREZZA
1 LOTTO D'INTERVENTO**

PROT. N.0029032-P DEL 10/10/2022 - AUTORIZZAZIONE DELLA SOPRINTENDENZA ARCHEOLOGIA, BELLE ARTI E PAESAGGIO PER LE PROVINCE DI BERGAMO E BRESCIA

Progetto Strutture e Impianti:

Progetto Architettonico:

PROGETTO ESECUTIVO	E	tavola
RILIEVO DELLO STATO DI FATTO	1	
RILIEVO METRICO, MATERICO E DEL DEGRADO PROSPETTI NORD E EST	R	
	06	E1R06

progetto di

arch. Paolo Masotti

arch. Elisabetta Bertocchi

arch. Stefania Magaldi

scala

1: 50

data

MAGGIO 2023

disegnatore

revisore

000

archivio

328

EDIFICIO COMUNALE PER BIBLIOTECA ASSOCIAZIONI E BANDA