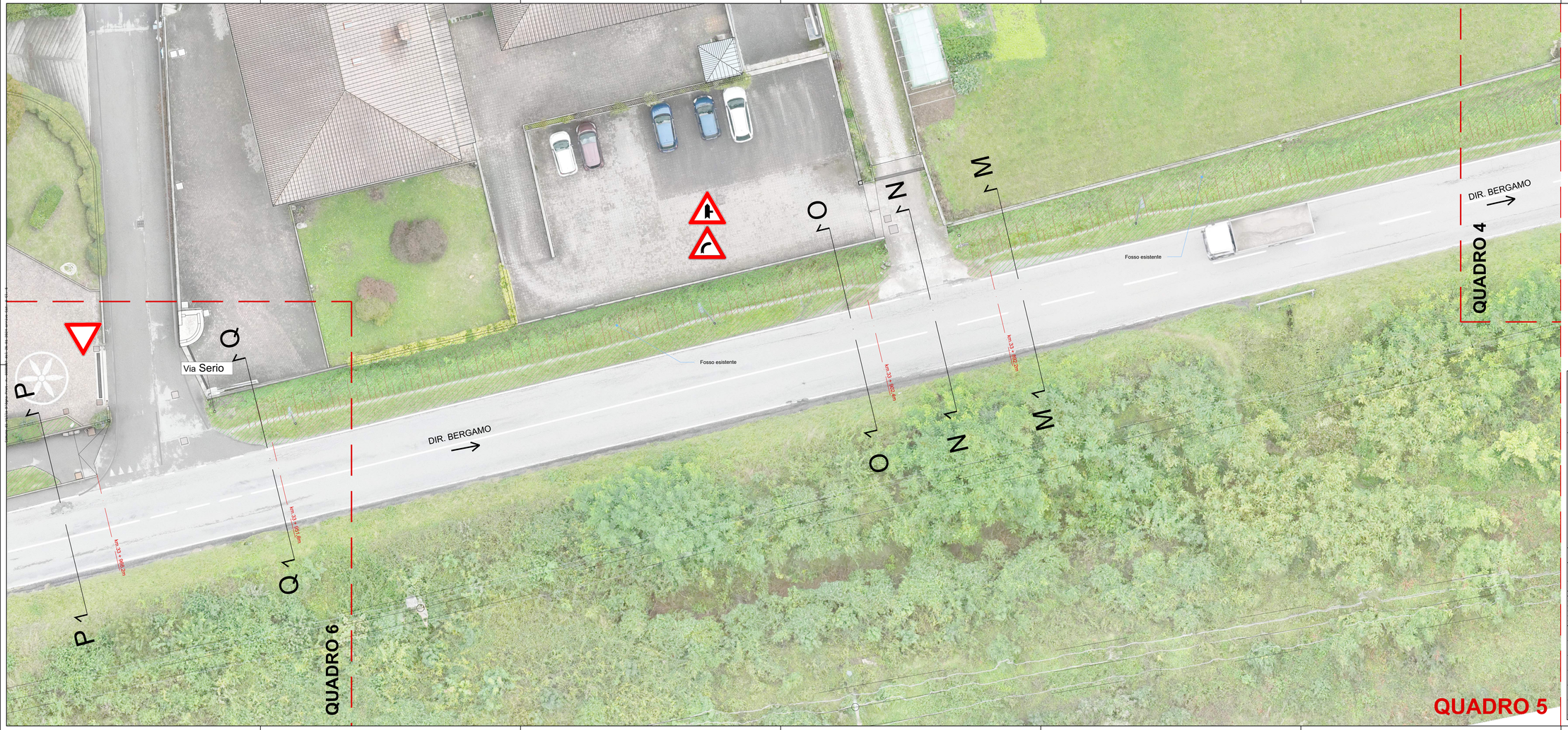

N

PROTOCOLLO:	COMUNE: COMUNE DI VILLA D'OGNA (BG)
	COMMITTENTE: COMUNE DI VILLA D'OGNA Largo Europa, 39 - 24020 - Villa d'Ogna (BG)
	DENOMINAZIONE: **REALIZZAZIONE PERCORSO CICLOPEDONALE IN COMUNE DI VILLA D'OGNA IN CONTINUITA' CON LA RETE CICLABILE DELL'ALTA VALLE SERIANA - CUP: J21B22001080002**

COMUNE DI VILLA D'OGNA

FASE: **ESECUTIVO**	PROGETTO: **ARCHITETTONICO**
ELABORATO: AR_DIS07	OGGETTO: **STATO DI FATTO** PLANIMETRIA - QUADRO 4 — SCALA 1:100
FILE: Planimetria e sezioni stato di fatto dwg	

CODICE PROGETTO:	T108/21	REDATTO: EM	CONTROLLATO: FC	APPROVATO: GV
REVISIONE:	DATA:	DESCRIZIONE REVISIONE:		
Rev 00	GENNAIO 2024	EMISSIONE		

PROGETTISTA ARCHITETTONICO:
tekn&co s.r.l. con Studio Camara

PROGETTISTA STRUTTURALE:
tekn&co s.r.l. con Studio Camara

PROGETTISTA IMPIANTI MECCANICI:

PROGETTISTA IMPIANTI ELETTRICI:
tekn&co s.r.l. con Studio Camara

COORDINATORE IN FASE DI PROGETTAZIONE:
tekn&co s.r.l. con Studio Camara

PRESTAZIONI SPECIALISTICHE:

PROGETTISTA ARCHITETTONICO:
tekn&co s.r.l.
Via Papa Giovanni XXIII, 24 - 24020 Gorle (BG)
P.IVA 03600000163 - REA 354543 - Mail info@tekneco.eu - PEC tekneco@pec.it
Dott. Ing. Fabrizio Grevendonk
ORDINE DEGLI INGEGNERI PROVINCIA DI BERGAMO
FABRIZIO GREVENDONK
ORDINE DEGLI ARCHITETTI PROVINCIA DI BERGAMO
ARCHITETTO

MOD.7.2.1_REV.03

SOCIETA' CERTIFICATA: ISO 9001:2015 - ISO 14001:2015 - ISO 45001:2018

Questo documento non può essere copiato, riprodotto, diffuso o trasmesso a terzi senza nostra autorizzazione scritta